CATÁLOGO 2021

arco®

CATÁLOGO 2021

Arco es el especialista de referencia mundial en el diseño y fabricación de sistemas de regulación y control para las instalaciones de agua, gas y calefacción en todo el mundo.

Conservando los valores de la empresa familiar, la empresa es reconocida internacionalmente por su capacidad de innovación, la calidad de sus productos y la fiabilidad de todos sus procesos.

En 2021 Arco pone en marcha un nuevo Plan Estratégico para consolidar su crecimiento en los próximos 4 años en base a 3 sólidos pilares: clientes, equipo humano y productos.

LOS VALORES DE ARCO:

- **Responsabilidad**
- **Confianza**
- **Compromiso con la palabra dada**
- **Búsqueda del beneficio mutuo**
- **Proximidad**
- **Respeto por las personas y el entorno**

Foro de Marcas Renombradas Españolas

efr

made in spain original

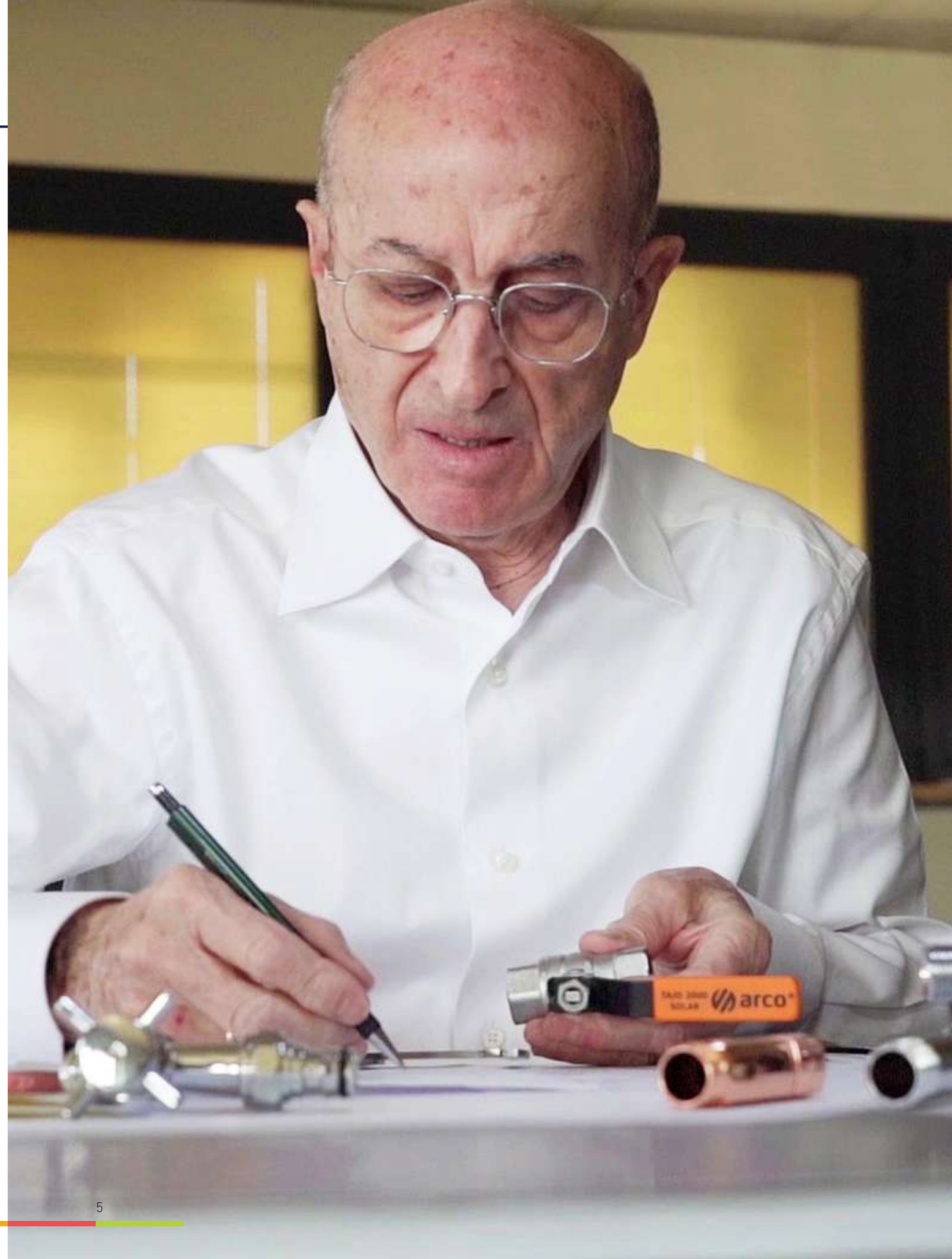

Una nueva identidad de marca para nuestros productos.

Mantenemos la esencia de nuestra imagen, nuestro nombre y nuestro símbolo -fiel reflejo de nuestra historia- y los valores y principios que nos describen como compañía. Sobre esta base, de la que nos sentimos orgullosos, evolucionamos el estilo visual para mejorar la identificación y diferenciación de nuestros productos en el punto de venta, y adaptarnos mejor a los nuevos formatos digitales.

Reforzamos así nuestra base de color azul oscuro y damos mayor protagonismo a los distintos colores que identifican los segmentos donde somos especialistas.

Con ello pretendemos alinear nuestra identidad visual a las características de nuestro producto. Queremos que nuestra imagen, nuestro packaging y materiales de marketing y comunicación reflejen la calidad, garantía, funcionalidad y prestaciones de los sistemas que ofrecemos.

VENTAJAS NUEVA IDENTIDAD:

- **Mejor legibilidad**
- **Más personalidad formal y cromática**
- **Mayor reconocimiento y diferenciación**
- **Posicionamiento *premium* como especialista**
- **Mejor reproducción (digital y papel)**

- Ensayo
- Diseño
- Estudio de productividad
- Prototipado

Contamos con un centro de investigación propio, orientado al desarrollo de soluciones únicas.

ARCO ha contribuido activamente al progreso del sector de la fontanería a nivel mundial, gracias a su espíritu de innovación constante y a su inquietud por resolver las necesidades y demandas de instaladores y usuarios de forma eficiente y sencilla.

Nuestro estándar de calidad gana la confianza de los profesionales: 8 de cada 10 instaladores nos eligen.

Aplicamos el concepto de calidad total en el diseño y fabricación de nuestros productos, con objeto de garantizar unas prestaciones superiores a las exigencias normativas vigentes en los mercados más exigentes.

Todos nuestros productos se fabrican con las mejores materias primas certificadas y se someten a pruebas de estanqueidad contínuas para garantizar cero fugas en condiciones normales de uso.

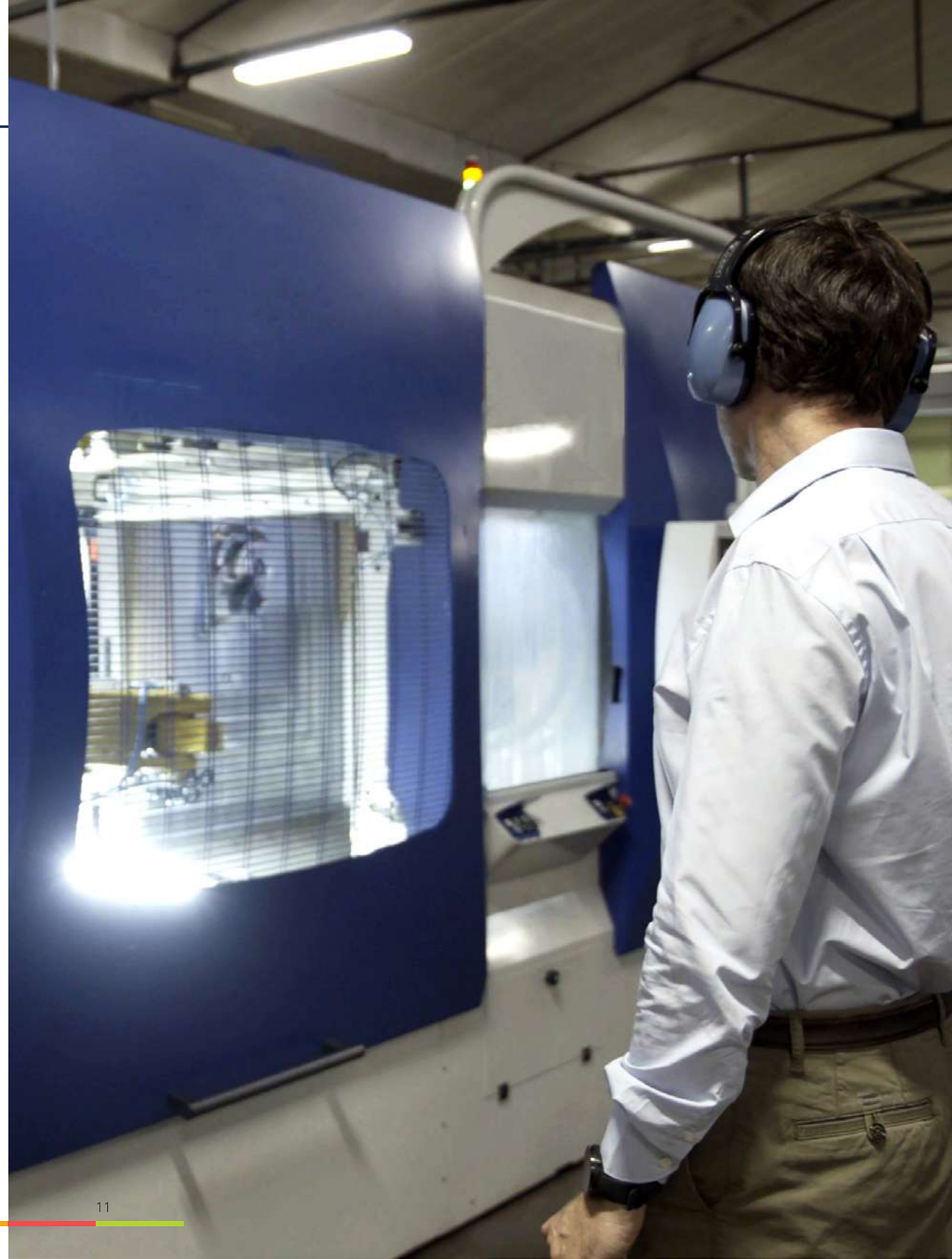

Productos pensados para mejorar la eficiencia y la calidad de vida de las personas y el planeta.

Estamos comprometidos con la sostenibilidad y la economía circular, por ello diseñamos y fabricamos productos cuyo principal objetivo es mejorar la eficiencia y el rendimiento integral de las instalaciones y cuidar la salud de las personas. Para ello desarrollamos iniciativas concretas alineadas con los ODS (Objetivos de desarrollo sostenible) tales como:

- **Desarrollar productos libres de níquel y bajos en plomo** para mejorar la potabilidad del agua.

- **Minimizar el impacto de nuestra actividad** reduciendo el consumo de agua en los procesos de fabricación.

- **Utilizar materiales reciclados y reciclables** en el embalaje de nuestros productos.

- **Ampliar el ciclo de vida de nuestros productos**, mayor durabilidad y resistencia en el tiempo gracias al sistema patentado VITAQ.

ALINEACIÓN A LOS OBJETIVOS:

efr

El verdadero motor: un equipo de más de 500 profesionales altamente cualificados y comprometidos.

ARCO es una empresa familiar profesionalizada que cuenta con profesionales especialistas en cada una de sus disciplinas desde el diseño a la postventa y atención al cliente.

Estamos certificados como Empresa Familiarmente Responsable (EFR) que reconoce nuestro compromiso por la conciliación de la vida familiar y laboral y por la igualdad de oportunidades como elementos esenciales de nuestra cultura corporativa.

Presente en 80 países

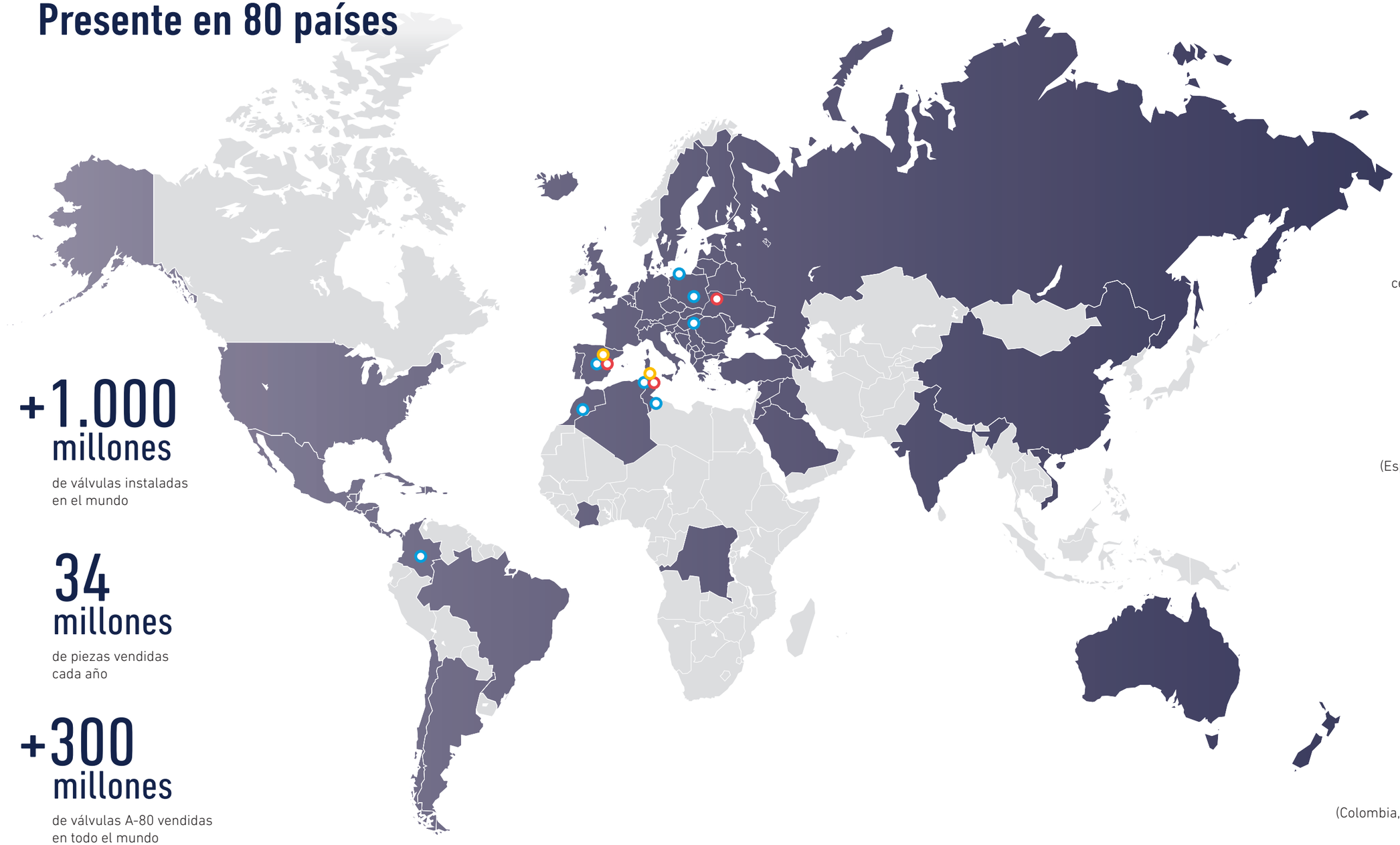

+1.000 millones
de válvulas instaladas en el mundo

34 millones
de piezas vendidas cada año

+300 millones
de válvulas A-80 vendidas en todo el mundo

2
centros de producción (España, Túnez)

3
centros logísticos (España, Túnez, Polonia)

+80
presencia comercial en más de 80 países

5
oficinas comerciales (Colombia, Hungría, Marruecos, Polonia, Túnez,)

Desarrollamos acciones y programas para contribuir a mejorar la eficacia y rentabilidad del negocio de nuestros clientes.

Trabajamos para alcanzar la excelencia operacional, mejorando nuestros sistemas de planificación, aprovisionamiento, producción y logística, adaptándonos así, con mayor flexibilidad y agilidad, a las necesidades de los mercados donde trabajamos.

Impulsamos iniciativas para ganar en proximidad, mejorar el conocimiento de nuestros productos, fidelizar a nuestros clientes y posicionar nuestra marca.

- **Nuevo almacén logístico con tecnología SGA.**
- **Desarrollo de ARCO PARTNERS, un programa diseñado para mejorar el crecimiento de nuestros clientes.**

  arco® PARTNERS
- **ARCO ACADEMY una plataforma de conocimiento al servicio de los profesionales de la instalación.**

  arco® ACADEMY

Los programas PARTNERS y ACADEMY estarán disponibles a lo largo de 2021.

Impulsamos el talento de nuestros jóvenes.

ARCO patrocina el equipo de competición de la Universidad Politécnica de Valencia, formado por jóvenes del ARCO-MotoR University Team -estudiantes de ingeniería de diferentes titulaciones- que compiten tanto en el Campeonato del Mundo WorldSBK en la categoria ssp300 como en el Campeonato de España en ESBK Junior y en el campeonato universitario MotoStudent.

HITOS 2020

- **2 pilotos en lo más alto:**

  Campeones y Subcampeones de España ESBK Junior Yamaha Challenge bLlu cRu.

- **Álvaro Díaz y sus ingenieros:**

  P7 en la carrera de Francia y P7 en la carrera de España. Campeonato del Mundo WorldSBK, equipo Yamaha.

  Posición general: 20 entre 55 pilotos.

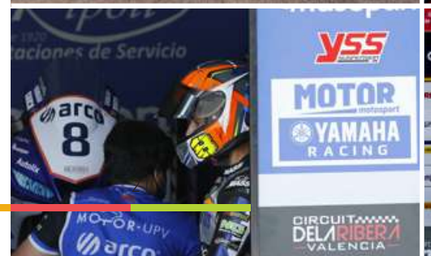

Índice

Bienvenidos a Arco 4

Agua

Válvulas 25
- Válvulas de escuadra 26
- Válvulas mini esfera 46
- Grifos 53
- Válvulas de esfera 57
- Válvulas de empotrar 89
- Válvulas de retención 94
- Válvulas de compuerta 98
- Limitadores de presión 99
- Filtros 99

Tubo & Racores 101
- Tubo 102
- Colectores 103
- Compresión PEX y MLY 109
- Press PEX y MLY 112
- Cobre 118
- Compresión PE 121
- Roscar 135

Accesorios 141
- Kit ducha higiénica 142
- Purgadores 143
- Adaptadores 143
- Accesorios grifos 144
- Prolongador 145
- Abrazaderas 145
- Juntas 146
- Rollos de teflón 147

Gas

Válvulas 149
- Válvulas de esfera 150
- Válvulas para contador 153
- Válvulas de aparato 155
- Sistemas de seguridad 157

Tubo & Racores 159
- Tubo 160
- Press PEX y MLY 161
- Hermeto/compresión 166

Accesorios 175
- Purgadores 176
- Abrazaderas 176
- Juntas 177
- Soporte contador 178
- Rollos de teflón 178

Calefacción

Válvulas 181
- Válvulas manuales 182
- Kits de calefacción manual 184
- Válvulas para toallero baño 190
- Válvulas termostáticas 191
- Cabezas termostáticas 191
- Kits de calefacción termostática 192
- Detentores 194
- Válvulas de esfera para instalaciones solares 197

Tubo & Racores 199
- Tubo 200
- Colectores 200
- Racores 201

Accesorios 203
- Purgadores 204
- Purgador automático 204
- Válvula de descarga 205
- Juntas 205

Aplicaciones y condiciones de servicio 206

Condiciones generales de venta 208

Cerificado de garantía 210

VÁLVULAS

Válvulas de escuadra	26
Válvulas mini esfera	46
Grifos	53
Válvulas de esfera	57
Válvulas de empotrar	89
Válvulas de retención	94
Válvulas de compuerta	98
Limitadores de presión	99
Filtros	99

Válvula escuadra Cromo pulido extra PN16 M-M Roscar VITAQ - A·80 Lipstick

Larga vida útil unida a un diseño y un acabado muy cuidados.

CÓDIGO	MEDIDA		
202501	1/2M - 3/8M	1	42
202504	1/2M - 1/2M	1	42

Rango de temperaturas: 0 — 95°
Material del cuerpo: Latón.

Válvula escuadra Negro mate PN16 M-M Roscar VITAQ - A·80 Lipstick

CÓDIGO	MEDIDA		
202511	1/2M - 3/8M	1	42
202514	1/2M - 1/2M	1	42

Rango de temperaturas: 0 — 95°
Material del cuerpo: Latón.

Válvula escuadra Blanca PN16 M-M Roscar VITAQ - A·80 Lipstick

CÓDIGO	MEDIDA			
202521	1/2M - 3/8M	1	6	12

Rango de temperaturas: 0 — 95°
Material del cuerpo: Latón.

A·80 LIPSTICK.

DISEÑO ÚNICO. MÁXIMAS PRESTACIONES.

A-80 LIPSTICK es la única válvula antical de corte del mercado que aúna un diseño elegante y máximas prestaciones para adaptarse al estilo de cada baño.

- Fácil instalación.
- Sistema de ¼ de vuelta.
- Máxima estanqueidad, 100% testada
- Baja pérdida de carga gracias a su sistema VITAQ antical

¡NUEVOS ACABADOS!

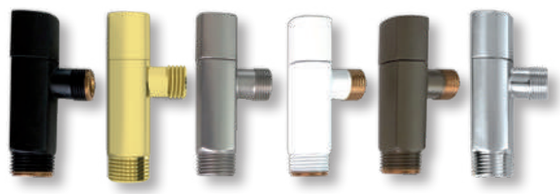

NEGRO ORO ACERO BLANCO BRONCE CROMO

Válvula escuadra Bronce PN16 M-M Roscar VITAQ - A·80 Lipstick

CÓDIGO	MEDIDA			
202531	1/2M - 3/8M	1	3	6

Ni FREE

Rango de temperaturas: 0 — 95°
Material del cuerpo: Latón.

Válvula escuadra Acero PN16 M-M Roscar VITAQ - A·80 Lipstick

CÓDIGO	MEDIDA			
202541	1/2M - 3/8M	1	3	6

Ni FREE

Rango de temperaturas: 0 — 95°
Material del cuerpo: Latón.

Válvula escuadra Dorada PN16 M-M Roscar VITAQ - A·80 Lipstick

CÓDIGO	MEDIDA			
202551	1/2M - 3/8M	1	3	6

Ni FREE

Rango de temperaturas: 0 — 95°
Material del cuerpo: Latón.

Válvulas de escuadra

Válvula escuadra PN16 M-M Roscar VITAQ Mando nova metal cromo - A·80

Quien las prueba, repite. Las llaves de escuadra más instaladas en Europa.

CÓDIGO	MEDIDA		
NOV76MAC	1/2M - 3/8M	2	100
NOV77MAC	1/2M - 3/8M	1	84
NOV91MAC	1/2M - 1/2M	2	100
NOV92MAC	1/2M - 1/2M	1	84

Válvula escuadra PN16 M-Compresión VITAQ Mando nova metal cromo - A·80

CÓDIGO	MEDIDA	TUERCA		
NOV74MAC	1/2M - 3/8 X 10	Estándar	1	84
NOV75MAC	1/2M - 3/8 X 10	Estándar	2	100

Rango de temperaturas: 0 — 95°
Material del cuerpo: Latón.

Válvula escuadra ASAG PN16 M-M Roscar VITAQ Mando nova metal cromo - A·80

CÓDIGO	MEDIDA		
NOV81MAC	1/2M - 3/8M	2	100

Rango de temperaturas: 0 — 95°
Material del cuerpo: Latón.

Válvula escuadra ASAG Cromo pulido PN16 M-Compresión VITAQ Mando nova metal cromo - A·80

CÓDIGO	MEDIDA	TUERCA		
NOV79MAC	1/2M - 3/8 X 10	Larga	1	70

Rango de temperaturas: 0 — 95°
Material del cuerpo: Latón.

Válvula escuadra larga PN16 M-M Roscar VITAQ Mando nova metal cromo - A·80

CÓDIGO	MEDIDA		
NOV88MAC	1/2M - 3/8M	1	42

Rango de temperaturas: 0 — 95°
Material del cuerpo: Latón.

Válvula escuadra gran caudal PN16 M-M Roscar VITAQ Mando nova metal cromo - A·80

CÓDIGO	MEDIDA		
NOV54MAC	1/2M - 1/2M	1	50

Rango de temperaturas: 0 — 95°
Material del cuerpo: Latón.

Válvulas de escuadra

Válvula escuadra PN16 M-M Roscar VITAQ Mando nova ABS cromo - A·80 360°

Asegura una instalación con la salida de la válvula en la posición deseada.

CÓDIGO	MEDIDA		
200101	1/2M - 3/8M	1	84

Rango de temperaturas: 0 — 95°
Material del cuerpo: Latón.

Válvula escuadra PN16 H-M Roscar VITAQ Mando nova ABS cromo - A·80

CÓDIGO	MEDIDA		
NV717AC	1/2H - 3/8M	1	100
NV718AC	1/2H - 1/2M	1	100
NV728AC	1/2H - 3/4M	1	100

Rango de temperaturas: 0 — 95°
Material del cuerpo: Latón.

Válvula escuadra PN16 Compresión-Tuerca loca VITAQ Mando original ABS cromo - A·80 F

CÓDIGO	MEDIDA			
00765	16X2 - 3/8TL	1	25	50

Rango de temperaturas: 0 — 95°
Material del cuerpo: Latón.

Válvula escuadra PN10 M-M X M Roscar VITAQ Mando ABS cromo - A·80 Twin

Éxito mundial: con un solo mando controla independientemente las 2 salidas.

CÓDIGO	MEDIDA		
CQ4102	1/2M - 3/8M X 3/8M	1	42
CQ4105	1/2M - 1/2M X 1/2M	1	42

VITAQ SYSTEM

Rango de temperaturas: 0 — 95°
Material del cuerpo: Latón.

Válvula escuadra retención PN10 M-M X M Roscar VITAQ Mando ABS cromo - A·80 Twin

CÓDIGO	MEDIDA		
CQ4103	1/2M - 3/8M X 3/8M	1	42

RETENCIÓN VITAQ SYSTEM

Rango de temperaturas: 0 — 95°
Material del cuerpo: Latón.

Válvula escuadra PN10 M-M X M Roscar VITAQ Mando ABS cromo - A·80 Twin

CÓDIGO	MEDIDA		
CQ4107	1/2M - 3/4M X 3/4M	1	28

VITAQ SYSTEM

Rango de temperaturas: 0 — 95°
Material del cuerpo: Latón.

VÁLVULA TWIN

VÁLVULA DE ESCUADRA DOBLE SALIDA. CUATRO POSICIONES INDEPENDIENTES EN UN SOLO MANDO.

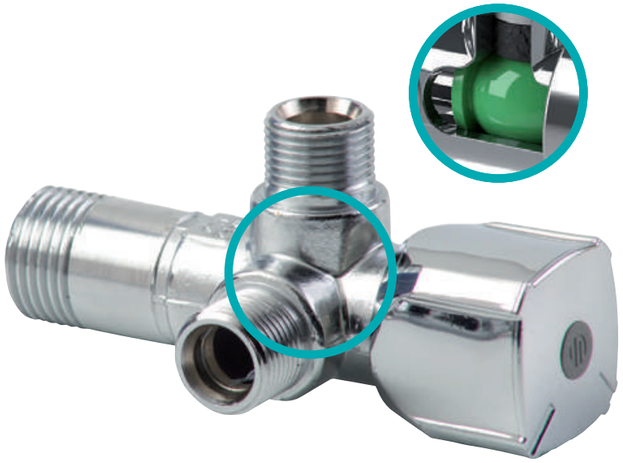

- Fácil instalación. Fácil maniobrabilidad.
- Sistema 1/4 de vuelta.
- Agua potable y agua caliente sanitaria.
- Máxima calidad: latón europeo.
- Fabricación 100% española

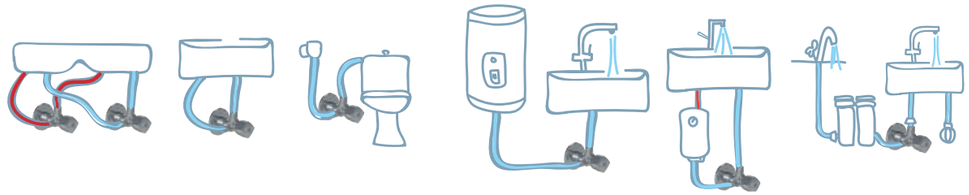

SOLUCIONES ADICIONALES

VITAQ SYSTEM

PAT EASY GRIP 1/4 CW617N EUROPEAN BRASS CR CHROMED arco original design made in spain original

Adaptador para válvula Combi - Accesorios

CÓDIGO	MEDIDA		
COMBI88	3/8H - 1/2M	10	400
COMBI89	3/8H - 3/4M	10	400

Rango de temperaturas: 0°
Material del cuerpo: Latón.

Válvula escuadra PN16 M-M Roscar Mando nova ABS cromo - A·80

CÓDIGO	MEDIDA		
NOV31	3/8M - 3/8M	2	100
NOV21	1/2M - 3/8M	2	100
NOV23	1/2M - 3/8M	1	84
NOV06	1/2M - 1/2M	1	84

Rango de temperaturas: 0 — 95°
Material del cuerpo: Latón.

Válvula escuadra PN16 M-Compresión Mando nova ABS cromo - A·80

CÓDIGO	MEDIDA	TUERCA		
NOV04	1/2M - 3/8 X 10	Estándar	1	84
NOV32	1/2M - 1/2 X 12	Estándar	2	90

Rango de temperaturas: 0 — 95°
Material del cuerpo: Latón.

Válvulas de escuadra

Válvula escuadra larga PN16 M-Compresión Mando nova ABS cromo - A·80

CÓDIGO	MEDIDA	TUERCA		
NV092	1/2M - 3/8 X 10	Larga	1	50

Rango de temperaturas: 0 — 95°
Material del cuerpo: Latón.

Válvula escuadra corta PN16 H-Compresión Mando nova ABS cromo - A·80

CÓDIGO	MEDIDA	TUERCA		
NV715	3/8H - 3/8 X 10	Estándar	1	60
NV716	1/2H - 3/8 X 10	Estándar	1	60

Rango de temperaturas: 0 — 95°
Material del cuerpo: Latón.

Válvula escuadra PN16 M-M Roscar Mando dama ABS cromo - A·80 Dama

CÓDIGO	MEDIDA		
DM020	1/2M - 1/2M	1	84

Rango de temperaturas: 0 — 95°
Material del cuerpo: Latón.

Válvula escuadra Cromo pulido PN16 M-M Roscar Mando luxe metal - A·80 Luxe

CÓDIGO	MEDIDA		
LP730	1/2M - 1/2M	1	60

Rango de temperaturas: 0 — 95°
Material del cuerpo: Latón.

Válvula escuadra Cromo pulido PN16 M-Compresión Mando luxe metal - A·80 Luxe

CÓDIGO	MEDIDA	TUERCA		
LP740	1/2M - 3/8 X 10	Larga	1	60

Rango de temperaturas: 0 — 95°
Material del cuerpo: Latón.

Válvula escuadra Cromo pulido extra PN16 M-M Roscar Mando luxe metal - A·80 Luxe Plus

CÓDIGO	MEDIDA		
LP810	1/2M - 1/2M	1	60

Rango de temperaturas: 0 — 95°
Material del cuerpo: Latón.

Válvula escuadra Cromo pulido extra PN16 M-Compresión Mando tech metal - A·80 Tech

Un cuerpo extra largo para dar solución a instalaciones complicadas. Acabado pulido. Ideal para reforma.

CÓDIGO	MEDIDA	TUERCA		
1TECH	1/2M - 3/8 X 10	Larga	1	42

Rango de temperaturas: 0 — 95°
Material del cuerpo: Latón.

Válvula escuadra Cromo pulido extra PN16 M-M Roscar Mando tech metal - A·80 Tech

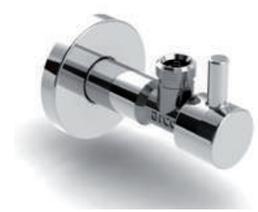

CÓDIGO	MEDIDA		
2TECH	1/2M - 3/8M	1	42
5TECH	1/2M - 1/2M	1	42

Rango de temperaturas: 0 — 95°
Material del cuerpo: Latón.

Válvula escuadra retención PN16 M-Compresión Mando nova metal cromo - A·80

CÓDIGO	MEDIDA	TUERCA		
NOV25R	1/2M - 3/8 X 10	Larga	1	70

RETENCIÓN

Rango de temperaturas: 0 — 95°
Material del cuerpo: Latón.

Válvula escuadra PN16 M-M Roscar Mando original ABS cromo - A·80 Filtro

CÓDIGO	MEDIDA		
00738	1/2M - 3/8M	1	50

Rango de temperaturas: 0 — 95°
Material del cuerpo: Latón.

Válvula escuadra PN16 M-Compresión Mando original ABS cromo - A·80 Filtro

CÓDIGO	MEDIDA	TUERCA		
00735	1/2M - 3/8 X 10	Estándar	1	50

Rango de temperaturas: 0 — 95°
Material del cuerpo: Latón.

Válvula escuadra PN16 M-Tuerca loca Mando nova ABS cromo - A·80 F

CÓDIGO	MEDIDA			
NF741	3/8M - 3/8TL	5	50	100

Rango de temperaturas: 0 — 95°
Material del cuerpo: Latón.

Válvula escuadra regulación PN16 M-M Roscar mando Regula - A·80 Regula

Ideal para quienes buscan regular el caudal de las llaves de escuadra.

CÓDIGO	MEDIDA		
Z0900	1/2M - 3/8M	1	60
Z0915	1/2M - 3/8M + adaptador 3/4M	1	60
Z0912	1/2M - 1/2M	1	60

Rango de temperaturas: 0 — 95°
Material del cuerpo: Latón.

Válvula escuadra regulación PN16 M-Compresión mando Regula - A·80 Regula

CÓDIGO	MEDIDA	TUERCA		
ZP702	1/2M - 3/8 X 10	Estándar	1	60

Rango de temperaturas: 0 — 95°
Material del cuerpo: Latón.

Válvula escuadra regulación PN16 M-M Roscar Mando oculto - A·80 Regula

CÓDIGO	MEDIDA		
ZS605	1/2M - 3/8M	1	100

Rango de temperaturas: 0 — 95°
Material del cuerpo: Latón.

Válvula escuadra larga PN16 M-M Roscar Mando plus ABS cromo - A·80 Delta

CÓDIGO	MEDIDA		
DE550	1/2M - 3/8M	2	84

Rango de temperaturas: 0 — 95°
Material del cuerpo: Latón.

Válvula escuadra PN16 M-M Roscar Mando plus ABS cromo - A·80 Delta

CÓDIGO	MEDIDA		
DE650	1/2M - 3/8M	2	100
DE750	1/2M - 1/2M	2	100

Rango de temperaturas: 0 — 95°
Material del cuerpo: Latón.

Válvula escuadra PN16 M-Compresión Mando plus ABS cromo - A·80 Delta

CÓDIGO	MEDIDA	TUERCA		
DE660	1/2M - 3/8 X 10	Estándar	2	100

Rango de temperaturas: 0 — 95°
Material del cuerpo: Latón.

Codo monoblock con plafón M-M - Accesorios

CÓDIGO	MEDIDA		
B3152	1/2M - 3/8M	25	50
B3160	1/2M - 1/2M	25	50

Rango de temperaturas: 0 — 95°
Material del cuerpo: Latón.

Kit Válvula escuadra PN16 M-M VITAQ Mando Nova Metal Cromo + Flexible INOX H-H

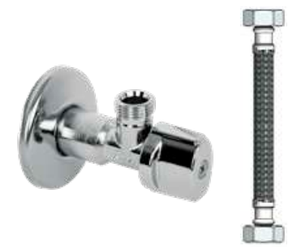

CÓDIGO	MEDIDA	
FV0004	1/2M - 3/8H - 30CM	20
FV0025	1/2M - 1/2H - 30CM	20

CÓDIGO	ARTÍCULO	MEDIDA	UNIDADES
FV0004	NOV77MAC	1/2M - 3/8M	1
FV0004	963000	3/8H - 3/8H - 30CM	1
FV0025	NOV91MAC	1/2M - 1/2M	1
FV0025	963002	1/2H - 1/2H - 30CM	1

Rango de temperaturas: 0 — 70°
Material del cuerpo: Latón.

Kit Válvula escuadra PN16 M-Tuerca loca VITAQ Mando Nova ABS Cromo + Flexible INOX M-H

CÓDIGO	MEDIDA	
FV0011	3/8M - 3/8H - 20CM	20

CÓDIGO	ARTÍCULO	MEDIDA	UNIDADES
FV0011	NF741	3/8M - 3/8TL	1
FV0011	963011	3/8M - 3/8H - 20CM	1

Rango de temperaturas: 0 — 70°
Material del cuerpo: Latón.

Kit Válvula esfera PN16 M-Tuerca loca Mando metal cromo + Flexible INOX M-H

CÓDIGO	MEDIDA	
FV0111	3/8M - 3/8H - 30CM	20

CÓDIGO	ARTÍCULO	MEDIDA	UNIDADES
FV0111	02270	3/8M - 3/8TL	2
FV0111	963001	3/8M - 3/8H - 30CM	2

Rango de temperaturas: 0 — 70°
Material del cuerpo: Latón.

Válvula escuadra doble PN16 M-Compresión VITAQ Mando nova metal - Lavadora Combi

Gran patente de Arco. Fácil de instalar y muy versátil para cualquier aplicación.

CÓDIGO	MEDIDA	TUERCA		
COMB10MAC	1/2M - 1/2M X 3/8-10	Estándar	1	40
COMB1MAC	1/2M - 3/4M X 3/8-10	Estándar	1	40

Rango de temperaturas: 0 — 95°
Material del cuerpo: Latón.

Válvula escuadra doble PN16 Roscar VITAQ Mando nova metal - Lavadora Combi

CÓDIGO	MEDIDA		
COMB15MAC	1/2M - 1/2M X 1/2M	1	40
COMB5MAC	1/2M - 3/4M X 3/8M	1	20

Rango de temperaturas: 0 — 95°
Material del cuerpo: Latón.

Válvula escuadra retención doble PN16 Roscar VITAQ Mando nova metal - Lavadora Combi

CÓDIGO	MEDIDA		
COMB7MAC	1/2M - 3/4M X 3/8M	1	40
COMB9MAC	1/2M - 3/4M X 3/8M	1	40

RETENCIÓN

Rango de temperaturas: 0 — 95°
Material del cuerpo: Latón.

Válvula escuadra PN16 M-M Roscar VITAQ Mando nova ABS - Lavadora L·85

CÓDIGO	MEDIDA		
AC728A	1/2M - 3/4M	1	60

Rango de temperaturas: 0 — 95°
Material del cuerpo: Latón.

Válvula escuadra PN16 M-M Roscar VITAQ Mando luxe metal - Lavadora L·85

CÓDIGO	MEDIDA		
728MLZ	1/2M - 3/4M	1	60

Rango de temperaturas: 0 — 95°
Material del cuerpo: Latón.

Válvula escuadra PN16 Tuerca loca - M-M Roscar VITAQ - Lavadora ConeKta

Añade una salida adicional sin esfuerzo.

CÓDIGO	MEDIDA		
280010	3/8TL - 3/4M X 3/8M	1	84
280020	1/2TL - 3/4M X 1/2M	1	84

VITAQ SYSTEM

Rango de temperaturas: 0 — 95°
Material del cuerpo: Latón.

Válvula escuadra retención PN16 M-M Roscar Mando nova ABS - Lavadora L·85

CÓDIGO	MEDIDA		
RT733	1/2M - 3/4M	1	60

RETENCIÓN

Rango de temperaturas: 0 — 95°
Material del cuerpo: Latón.

Válvula escuadra PN16 M-M Roscar Mando nova ABS - Lavadora L·85

CÓDIGO	MEDIDA		
00728	1/2M - 3/4M	1	60

Rango de temperaturas: 0 — 95°
Material del cuerpo: Latón.

Válvula escuadra PN16 M-M Roscar Mando original ABS - Lavadora L·86

El mando vertical permite acceder desde arriba.

CÓDIGO	MEDIDA		
00729	1/2M - 3/4M	1	100

Válvula escuadra PN16 M-M Roscar Mando Original ABS - Lavadora L·94

CÓDIGO	MEDIDA		
DEF728P	1/2M - 3/4M	25	50

Rango de temperaturas: 0 — 95°
Material del cuerpo: Latón.

Válvula escuadra PN16 M-M Roscar Mando nova ABS - Lavadora L·94

CÓDIGO	MEDIDA		
NOVFR729	1/2M - 3/4M	1	100

Rango de temperaturas: 0 — 95°
Material del cuerpo: Latón.

Válvula esfera PN16 M-M Roscar VITAQ Mando metal cromo - Mini Filtro

Protege la grifería con un filtro.

CÓDIGO	MEDIDA		
02402MAC	1/2M - 3/8M	1	44
02400MAC	1/2M - 1/2M	1	44

Rango de temperaturas: 0 — 95°
Material del cuerpo: Latón.

Válvula esfera PN16 M-M Roscar Mando metal cromo - Mini

CÓDIGO	MEDIDA			
02205	1/2M - 3/4M	5	50	100

Rango de temperaturas: 0 — 95°
Material del cuerpo: Latón.

Válvula esfera PN16 M-H Roscar Mando ABS hexagonal cromo - Mini

CÓDIGO	MEDIDA			
2207C	1/2M - 1/2H	5	50	100

Rango de temperaturas: 0 — 95°
Material del cuerpo: Latón.

Válvula esfera PN16 M-H Roscar Mando ABS hexagonal azul - Mini

CÓDIGO	MEDIDA			
A2207	1/2M - 1/2H	5	50	100

Rango de temperaturas: 0 — 95°
Material del cuerpo: Latón.

Válvula esfera PN16 M-H Roscar Mando ABS hexagonal rojo - Mini

CÓDIGO	MEDIDA			
2207R	1/2M - 1/2H	5	50	100

Rango de temperaturas: 0 — 95°
Material del cuerpo: Latón.

Válvula esfera PN16 H-H Roscar Mando metal cromo - Mini

CÓDIGO	MEDIDA			
02249	1/2H - 1/2H	5	50	100

Rango de temperaturas: 0 — 95°
Material del cuerpo: Latón.

Válvula esfera PN16 M-M Roscar Mando metal cromo - Mini

CÓDIGO	MEDIDA			
02236	3/8M - 3/8M	5	50	100
02210	3/8M - 1/2M	5	50	100
02238	1/2M - 1/2M	5	50	100

Rango de temperaturas: 0 — 95°
Material del cuerpo: Latón.

Válvula esfera PN16 M-M Roscar Sin mando - Mini

CÓDIGO	MEDIDA	TUERCA			
P2237	3/8M - 3/8M	Adaptador Junta Plana	5	50	100

Rango de temperaturas: 0 — 95°
Material del cuerpo: Latón.

Válvula esfera PN16 M-H Roscar Mando metal cromo - Mini

CÓDIGO	MEDIDA			
02204	1/2M - 1/2H	5	50	100

Rango de temperaturas: 0 — 95°
Material del cuerpo: Latón.

Válvula esfera PN16 Compresión-Compresión Mando metal cromo - Mini

CÓDIGO	MEDIDA			
02229	10 - 12	5	50	100
02217	10 - 14	5	50	100
02355	10 - 15	5	50	100
02202	15 - 15	5	50	100

Rango de temperaturas: 0 — 95°
Material del cuerpo: Latón.

Válvula esfera Cromo pulido PN16 M-H Roscar Mando metal cromo - Mini

CÓDIGO	MEDIDA		
02206	1/2M - 1/2H	50	100

Rango de temperaturas: 0 — 95°
Material del cuerpo: Latón.

Válvula esfera PN16 M-Tuerca loca Mando metal cromo - Mini

CÓDIGO	MEDIDA			
02270	3/8M - 3/8TL	5	50	100
P2290	1/2M - 1/2TL	5	50	100

Rango de temperaturas: 0 — 95°
Material del cuerpo: Latón.

Válvula esfera PN16 M-Tuerca loca Sin mando - Mini

CÓDIGO	MEDIDA	TUERCA			
P2288	1/2M - 1/2TL	Adaptador Junta Plana	5	50	100

Rango de temperaturas: 0 — 95°
Material del cuerpo: Latón.

Válvula esfera PN16 Compresión-Tuerca loca Mando metal cromo - Mini

CÓDIGO	MEDIDA			
02275	10 - 3/8TL	5	50	100

Rango de temperaturas: 0 — 95°
Material del cuerpo: Latón.

Válvula esfera PN16 Compresión-Compresión Mando metal azul - Mini

CÓDIGO	MEDIDA		
868030	16X2 - 16X2	35	70

Rango de temperaturas: 0 — 95°
Material del cuerpo: Latón.

Válvula esfera PN16 Compresión-Compresión Mando metal rojo - Mini

CÓDIGO	MEDIDA		
868035	16X2 - 16X2	35	70

Rango de temperaturas: 0 — 95°
Material del cuerpo: Latón.

Válvula esfera PN16 M-Compresión Mando metal azul - Mini

CÓDIGO	MEDIDA		
868010	1/2M - 16X2	40	80

Rango de temperaturas: 0 — 95°
Material del cuerpo: Latón.

Válvula esfera PN16 M-Compresión Mando metal rojo - Mini

CÓDIGO	MEDIDA		
868015	1/2M - 16X2	40	80

Rango de temperaturas: 0 — 95°
Material del cuerpo: Latón.

Válvula esfera PN16 M-H Roscar Mando ABS hexagonal rojo - Mini Delta

CÓDIGO	MEDIDA			
208025	1/2M - 1/2H	5	50	100

Rango de temperaturas: 0 — 95°
Material del cuerpo: Latón.

Válvula esfera PN16 M-H Roscar Mando ABS hexagonal azul - Mini Delta

CÓDIGO	MEDIDA			
208020	1/2M - 1/2H	5	50	100

Rango de temperaturas: 0 — 95°
Material del cuerpo: Latón.

Válvula esfera color latón PN16 M-Tuerca loca Mariposa roja - Mini

CÓDIGO	MEDIDA		
02290	1/2M - 1/2TL	25	50

Ni FREE

Rango de temperaturas: 0 — 95°
Material del cuerpo: Latón.

Válvula esfera color latón PN16 M-Tuerca loca Mariposa azul - Mini

CÓDIGO	MEDIDA		
02290AZ	1/2M - 1/2TL	25	50

Ni FREE

Rango de temperaturas: 0 — 95°
Material del cuerpo: Latón.

Grifo curvo doble PN16 Roscar VITAQ Mando verde - Jardín Nano doble

El cuerpo de un sola pieza estampado dota de gran robustez a este grifo doble.

CÓDIGO	MEDIDA	
00472	1/2M - 3/4M X 3/4M-15	30

Rango de temperaturas: 0 — 90°
Material del cuerpo: Latón.

Grifo curvo PN16 Roscar VITAQ Mando verde - Jardín Nano

CÓDIGO	MEDIDA	
00460	1/2M - 1/2M X 15	48
00462	1/2M - 3/4M X 15	48

Rango de temperaturas: 0 — 90°
Material del cuerpo: Latón.

Grifo regulación Cromo pulido extra PN16 Roscar - Jardín grifo Vintage

Un toque de distinción para terrazas y jardines.

CÓDIGO	MEDIDA	
105001	1/2M - Enchufe rápido 1/2M	6

Rango de temperaturas: 0 — 90°
Material del cuerpo: Latón.

Grifo curvo Conexión rápida PN16 Roscar Palanca funda azul - Jardín

CÓDIGO	MEDIDA		
00415B	1/2M - Enchufe rápido 3/4M	15	45

Rango de temperaturas: 0 — 90°
Material del cuerpo: Latón.

Grifo curvo Conexión rápida PN16 Roscar Palanca Inox funda azul - Jardín

CÓDIGO	MEDIDA		
415BINOX	1/2M - 3/4M X ER	15	45

Rango de temperaturas: 0 — 90°
Material del cuerpo: Latón.

Grifo curvo PN16 Roscar Palanca funda azul - Jardín

CÓDIGO	MEDIDA		
00401	1/2M - 1/2M X 15	15	45
00413	1/2M - 3/4M X 20	15	45
00403	3/4M - 3/4M X 20	10	30
00405	1M - 1M X 25	6	18

Rango de temperaturas: 0 — 90°
Material del cuerpo: Latón.

Grifo curvo PN16 Roscar Palanca Inox funda azul - Jardín

CÓDIGO	MEDIDA		
00425	1/2M - 1/2M X 15	15	45
00426	1/2M - 3/4M X 20	15	45
00427	3/4M - 3/4M X 20	10	30
00428	1M - 1M X 25	6	18

Rango de temperaturas: 0 — 90°
Material del cuerpo: Latón.

Grifo curvo PN16 Roscar Mariposa negra - Jardín

CÓDIGO	MEDIDA		
00402	1/2M - 1/2M X 15	15	45

Rango de temperaturas: 0 — 90°
Material del cuerpo: Latón.

Grifo curvo PN16 Roscar Palanca funda roja - Jardín

CÓDIGO	MEDIDA		
155103	1/2M - 3/4M X 15	20	40
155104	3/4M - 1M X 20	14	28
155105	1M - 1 1/4M X 25	6	12

Rango de temperaturas: 0 — 65°
Material del cuerpo: Latón.

Grifo curvo PN16 Roscar Mariposa roja - Jardín Sena

CÓDIGO	MEDIDA		
155303	1/2M - 3/4M X 20	25	50

Rango de temperaturas: 0 — 65°
Material del cuerpo: Latón.

Grifo curvo PN16 Roscar Palanca funda roja - Jardín

CÓDIGO	MEDIDA		
165503	1/2M - 3/4M X 15	25	50

Rango de temperaturas: 0 — 65°
Material del cuerpo: Latón.

Boquilla enchufe rápido ABS - Accesorios

CÓDIGO	MEDIDA		
08408	3/4H - 15	10	250

Ni FREE

Rango de temperaturas: 0 — 90°
Material del cuerpo: Plástico.

Boquilla enchufe rápido latón - Accesorios

CÓDIGO	MEDIDA		
08407	3/4H - 15	10	250

Rango de temperaturas: 0 — 90°
Material del cuerpo: Latón.

Boca de riego vertical PN16 Roscar Mariposa roja - Jardín

CÓDIGO	MEDIDA		
RH420	1/2M - 3/4M X 15	16	16
RH421	3/4M - 1M X 20	10	10
RH422	1M - 1 1/4M X 25	6	6

Ni FREE

Rango de temperaturas: 0 — 65°
Material del cuerpo: Latón.

Válvula esfera Doble eje PN16 Bridas VITAQ Palanca negra funda negra - Tajo PRO

CÓDIGO	MEDIDA	
01040AC	3 - 3	1
01042AC	4 - 4	1

Rango de temperaturas: -20 — 140°
Material del cuerpo: Latón.

Válvula esfera Doble eje PN50 H-H Roscar VITAQ Palanca negra funda negra - Tajo PRO

Doble eje. Cero problemas.

CÓDIGO	MEDIDA	
01035AC	2H - 2H	2
01036AC	2 1/2H - 2 1/2H	2
01038AC	3H - 3H	1

Rango de temperaturas: -20 — 140°
Material del cuerpo: Latón.

Válvula esfera PN10 H-H Roscar Palanca Inox funda naranja - Tajo Solar

Probablemente, la única válvula de esfera que resiste picos de 200°C.

CÓDIGO	MEDIDA		
SL1111	3/8H - 3/8H	10	60
SL1112	1/2H - 1/2H	25	50
SL1113	3/4H - 3/4H	20	40
SL1114	1H - 1H	10	20
SL1115	1 1/4H - 1 1/4H	6	12
SL1116	1 1/2H - 1 1/2H	4	8
SL1117	2H - 2H	2	4

Rango de temperaturas: -20 — 200°
Material del cuerpo: Latón.

TECNOLOGÍA DOBLE EJE: CERO PROBLEMAS

CARACTERÍSTICAS

- Diseñada para soportar condiciones extremas, con máxima seguridad.
- Menor pérdida de carga / Máxima eficiencia energética.
- Maniobra simple y sin esfuerzo gracias al doble eje.

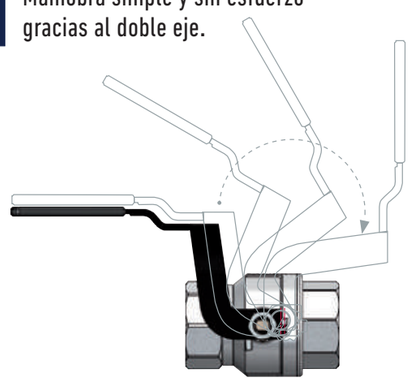

USOS

- Redes de distribución de agua potable.
- Instalaciones industriales de suministro de agua potable.
- Sistemas de distribución de agua caliente sanitaria (ACS). Instalaciones de calefacción.
- Redes de aire comprimido hasta MOP 7.

15 YEARS GUARANTEE · made in spain original · VITAQ SYSTEM

Válvula esfera PN10 M-H Roscar Palanca Inox funda naranja - Tajo Solar

CÓDIGO	MEDIDA		
SL1130	3/8M - 3/8H	10	60
SL1132	1/2M - 1/2H	25	50
SL1133	3/4M - 3/4H	20	40
SL1134	1M - 1H	10	20

Rango de temperaturas: -20 — 200°
Material del cuerpo: Latón.

Válvula esfera PN50 H-H Roscar VITAQ Palanca Inox funda verde - Tajo 2000

CÓDIGO	MEDIDA		
00005AC	1/2H - 1/2H	25	50
00006AC	3/4H - 3/4H	20	40
00007AC	1H - 1H	10	20
00008AC	1 1/4H - 1 1/4H	6	12
00009AC	1 1/2H - 1 1/2H	4	8
00010AC	2H - 2H	2	4
00011AC	2 1/2H - 2 1/2H	2	4

Rango de temperaturas: -20 — 140°
Material del cuerpo: Latón.

VITAQ SYSTEM

Válvula esfera Latón ADZ Cromo PN32 H-H Roscar Palanca Inox funda azul - Tajo Salina

CÓDIGO	MEDIDA		
DR1102	1/2H - 1/2H	25	50

Rango de temperaturas: -20 — 140°
Material del cuerpo: Latón Adz.

Válvula esfera PN50 H-H Roscar Palanca Inox funda negra - Tajo 2000

Rango de temperaturas: -20 — 140°
Material del cuerpo: Latón.

CÓDIGO	MEDIDA		
00003	1/4H - 1/4H	10	60
00004	3/8H - 3/8H	10	60
00005	1/2H - 1/2H	25	50
00006	3/4H - 3/4H	20	40
00007	1H - 1H	10	20
00008	1 1/4H - 1 1/4H	6	12
00009	1 1/2H - 1 1/2H	4	8
00010	2H - 2H	2	4
00011	2 1/2H - 2 1/2H	2	4

Válvula esfera PN30 H-H Roscar Palanca Inox funda negra - Tajo 2000

Rango de temperaturas: -20 — 140°
Material del cuerpo: Latón.

CÓDIGO	MEDIDA		
01109	3H - 3H	2	2
01110	4H - 4H	2	2

Válvula esfera PN50 H-H Roscar Mariposa negra - Tajo 2000

Rango de temperaturas: -20 — 140°
Material del cuerpo: Latón.

CÓDIGO	MEDIDA		
01111	1/4H - 1/4H	10	60
01112	3/8H - 3/8H	10	60
01113	1/2H - 1/2H	25	50
01114	3/4H - 3/4H	20	40
01115	1H - 1H	10	20

Válvula esfera PN50 H-H Roscar Mando cuadradillo 30 - Tajo 2000

Rango de temperaturas: -20 — 140°
Material del cuerpo: Latón.

CÓDIGO	MEDIDA		
01116	1/2H - 1/2H	18	36
01117	3/4H - 3/4H	12	24
01118	1H - 1H	10	20
01119	1 1/4H - 1 1/4H	6	12
01120	1 1/2H - 1 1/2H	4	8
01121	2H - 2H	2	4
01122	2 1/2H - 2 1/2H	2	4

Válvula esfera PN50 Soldar Palanca Inox funda negra - Tajo 2000

Rango de temperaturas: -20 — 140°
Material del cuerpo: Latón.

CÓDIGO	MEDIDA		
00260	12 - 12	25	50
00262	15 - 15	25	50
00264	18 - 18	25	50
00265	22 - 22	15	30
00266	28 - 28	10	20
00267	35 - 35	6	12
00268	42 - 42	4	8
00269	54 - 54	2	4

Ni
FREE

Válvula esfera PN50 Soldar Mariposa negra - Tajo 2000

CÓDIGO	MEDIDA		
00239	15 - 15	25	50
00243	18 - 18	25	50
00245	22 - 22	15	30
00247	28 - 28	10	20

Rango de temperaturas: -20 — 140°
Material del cuerpo: Latón.

Ni FREE

Accesorio prolongador para Tajo-Turia

CÓDIGO	MEDIDA		
T8230	1/4 a 3/4	48	96
T8240	1 a 1 1/4	28	56
T8250	1 1/2 a 2 1/2	20	40

Rango de temperaturas: 0°
Material del cuerpo: Latón.

Válvula esfera PN50 H-H NPT Palanca negra funda azul - Tajo Omega

CÓDIGO	MEDIDA		
N0201	1/4H - 1/4H [NPT]	10	60
N0205	3/8H - 3/8H [NPT]	10	60
N0209	1/2H - 1/2H [NPT]	25	50
N0215	3/4H - 3/4H [NPT]	20	40
N0221	1H - 1H [NPT]	10	20
N0227	1 1/4H - 1 1/4H [NPT]	6	12
N0229	1 1/2H - 1 1/2H [NPT]	4	8
N0230	2H - 2H [NPT]	2	4

Rango de temperaturas: -20 — 140°
Material del cuerpo: Latón.

Válvula esfera PN40 H-H Roscar Palanca negra funda roja - Turia

CÓDIGO	MEDIDA		
0120008	1/4H - 1/4H	10	60
0120308	3/8H - 3/8H	10	60
0120508	1/2H - 1/2H	25	50
0120708	3/4H - 3/4H	20	40
0120908	1H - 1H	10	20
0121108	1 1/4H - 1 1/4H	6	12
0121308	1 1/2H - 1 1/2H	4	8
0121408	2H - 2H	2	4
0121508	2 1/2H - 2 1/2H	2	4

Rango de temperaturas: -20 — 140°
Material del cuerpo: Latón.

Válvula esfera PN40 H-H Roscar Palanca negra funda azul - Turia

CÓDIGO	MEDIDA		
B120308	1/4H - 1/4H	10	60
B120408	3/8H - 3/8H	10	60
B120508	1/2H - 1/2H	25	50
B120708	3/4H - 3/4H	20	40
B120908	1H - 1H	10	20
B121108	1 1/4H - 1 1/4H	6	12
B121308	1 1/2H - 1 1/2H	4	8
B121408	2H - 2H	2	4
B121508	2 1/2H - 2 1/2H	2	4

Rango de temperaturas: -20 — 140°
Material del cuerpo: Latón.

Válvula esfera PN40 H-H Roscar Mariposa roja - Turia

CÓDIGO	MEDIDA		
0120108	1/4H - 1/4H	10	60
0120408	3/8H - 3/8H	10	60
0120608	1/2H - 1/2H	25	50
0120808	3/4H - 3/4H	20	40
0121008	1H - 1H	10	20

Rango de temperaturas: -20 — 140°
Material del cuerpo: Latón.

SALA DE CALDERAS

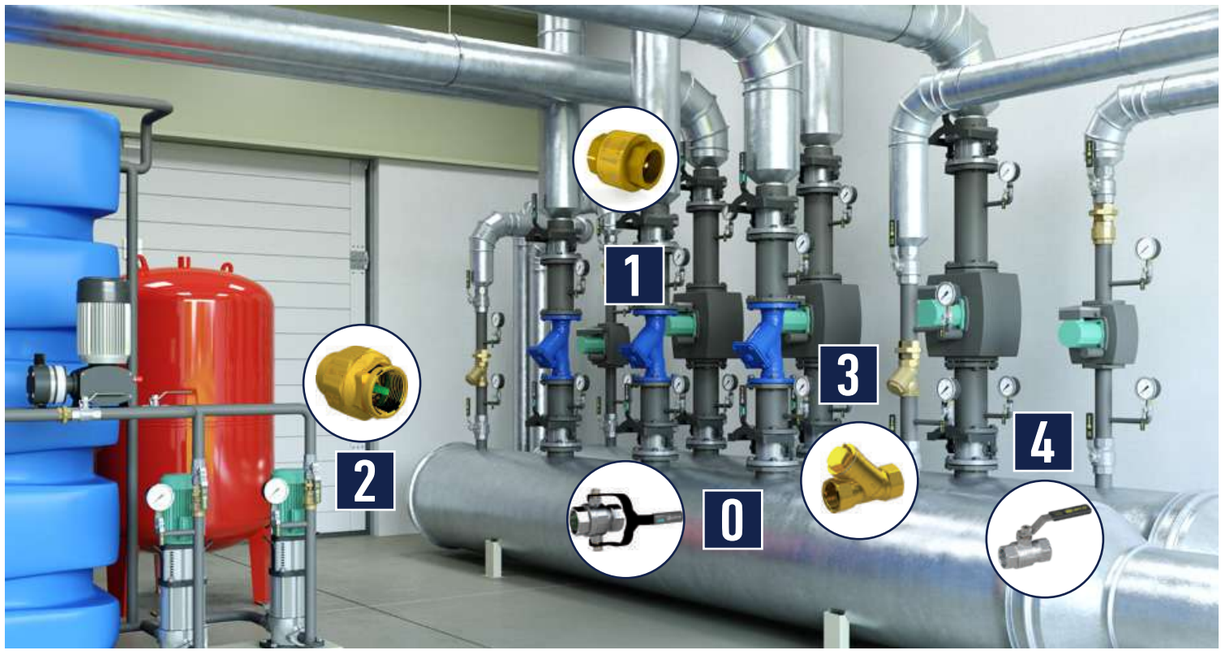

0 Válvulas **TAJO-PRO** montadas sobre los colectores de impulsión y retorno abastecidos por las calderas para alimentar los circuitos de calefacción y primario ACS.

1 Nuevas válvulas de retención **STOP** fabricadas íntegramente en metal recomendadas por su resistencia para circuitos cerrados y bombeos.

2 Válvulas de retención **VITAQ** recomendadas para instalaciones de fontanería y circuito secundario de ACS por su resistencia a la cal.

3 Los **FILTROS** protegen de los elementos en suspensión que pudieran ser trasegados por las bombas circuladoras.

4 **Válvulas TAJO 2000** instaladas en las tuberías de dos pulgadas. Sólidas y resistentes, soportan una presión nominal de 50 bar y esfuerzos metálicos producidos por elementos como el peso propio de las conducciones o las tensiones propias del aumento de la temperatura.

Válvula esfera PN40 H-H Roscar Mando cuadradillo 30 - Turia

Rango de temperaturas: -20 — 140°
Material del cuerpo: Latón.

CÓDIGO	MEDIDA		
C30113	1/2H - 1/2H	25	50
C30114	3/4H - 3/4H	20	40
C30115	1H - 1H	10	20
C30116	1 1/4H - 1 1/4H	6	12
C30107	1 1/2H - 1 1/2H	4	8
C30108	2H - 2H	2	4
C30109	2 1/2H - 2 1/2H	2	4

Válvula esfera PN40 M-H Roscar Palanca negra funda roja - Turia

Rango de temperaturas: -20 — 140°
Material del cuerpo: Latón.

CÓDIGO	MEDIDA		
0112308	1/4M - 1/4H	10	60
0112508	3/8M - 3/8H	10	60
0112708	1/2M - 1/2H	25	50
0112908	3/4M - 3/4H	20	40

Válvula esfera PN40 M-H Roscar Mariposa roja - Turia

Rango de temperaturas: -20 — 140°
Material del cuerpo: Latón.

CÓDIGO	MEDIDA		
0112408	1/4M - 1/4H	10	60
0112608	3/8M - 3/8H	10	60
0112808	1/2M - 1/2H	25	50
0113008	3/4M - 3/4H	20	40
0113208	1M - 1H	10	20

Válvula esfera Colector PN40 H-M Roscar Mariposa roja - Turia

CÓDIGO	MEDIDA		
0117208	1/2H - 1/2M	25	50
0117408	3/4H - 3/4M	20	40
0117608	1H - 1M	10	20

Rango de temperaturas: -20 — 140°
Material del cuerpo: Latón.

Válvula esfera PN40 M-M Roscar Palanca negra funda roja - Turia

CÓDIGO	MEDIDA		
0113508	3/8M - 3/8M	10	60
0113708	1/2M - 1/2M	25	50
0113908	3/4M - 3/4M	20	40
0114108	1M - 1M	10	20

Rango de temperaturas: -20 — 140°
Material del cuerpo: Latón.

Válvula esfera PN40 M-M Roscar Mariposa roja - Turia

CÓDIGO	MEDIDA		
0113808	1/2M - 1/2M	25	50
0114008	3/4M - 3/4M	20	40
0114208	1M - 1M	10	20

Rango de temperaturas: -20 — 140°
Material del cuerpo: Latón.

Válvula esfera Colector PN40 M-Tuerca loca Mariposa roja - Turia

CÓDIGO	MEDIDA		
F1174	3/4M - 3/4TL	25	50

Rango de temperaturas: -20 — 140°
Material del cuerpo: Latón.

Válvula esfera PN40 H-H NPT Palanca negra funda azul - Turia

CÓDIGO	MEDIDA		
01205NB	1/2H - 1/2H [NPT]	25	50
01207NB	3/4H - 3/4H [NPT]	20	40
01209NB	1H - 1H [NPT]	10	20
01211NB	1 1/4H - 1 1/4H [NPT]	6	12
01213NB	1 1/2H - 1 1/2H [NPT]	4	8
01214NB	2H - 2H [NPT]	2	4
01215NB	2 1/2H - 2 1/2H [NPT]	2	4

Rango de temperaturas: -20 — 140°
Material del cuerpo: Latón.

Válvula esfera PN40 M-H NPT Palanca negra funda azul - Turia

CÓDIGO	MEDIDA		
01127NB	1/2M - 1/2H [NPT]	25	50
01129NB	3/4M - 3/4H [NPT]	20	40
01131NB	1M - 1H [NPT]	10	20

Rango de temperaturas: -20 — 140°
Material del cuerpo: Latón.

Válvula esfera recta PN16 H-H Roscar VITAQ Mando cuadradillo 30 - Sil

Rango de temperaturas: 0 — 65°
Material del cuerpo: Latón.

CÓDIGO	MEDIDA		
C1233AC	1/2H - 1/2H	18	36
C1234AC	3/4H - 3/4H	12	24
C1235AC	1H - 1H	10	20
C1236AC	1 1/4H - 1 1/4H	6	12
C1237AC	1 1/2H - 1 1/2H	4	8
C1238AC	2H - 2H	2	4

Ni FREE

VITAQ SYSTEM

Válvula esfera recta PN16 Compresión PE Mando cuadradillo 30 - Sil

Rango de temperaturas: 0 — 65°
Material del cuerpo: Latón.

CÓDIGO	MEDIDA	TUERCA		
M1280RA	25 - 25	Interior	10	20
M1285RA	32 - 32	Interior	6	12

Ni FREE

Válvula esfera recta PN16 H-Compresión PE Mando cuadradillo 30 - Sil

Rango de temperaturas: 0 — 65°
Material del cuerpo: Latón.

CÓDIGO	MEDIDA	TUERCA		
M1280	3/4H - 25	Interior	10	20
M1285	1H - 32	Interior	8	16

Ni FREE

Válvula esfera recta PN40 H-Tuerca loca Mariposa azul - Sil

Rango de temperaturas: 0 — 65°
Material del cuerpo: Latón.

CÓDIGO	MEDIDA		
01255	3/4H - 3/4TL	20	40
01267	3/4H - 7/8TL	20	40

Ni FREE

Válvula esfera recta PN16 Compresión-Compresión Mariposa larga latón - Sil MLA

Rango de temperaturas: 0 — 65°
Material del cuerpo: Latón.

CÓDIGO	MEDIDA	TUERCA		
146120	25 - 25	Interior	13	26

Ni FREE

Válvula esfera recta PN16 M-Tuerca loca Mariposa larga latón - Sil MLA

Rango de temperaturas: 0 — 65°
Material del cuerpo: Latón.

CÓDIGO	MEDIDA		
146010	1/2M - 3/4TL	21	42
146020	3/4M - 3/4TL	20	40

Ni FREE

Válvula esfera recta PN16 H-Tuerca loca Mariposa larga latón - Sil MLA

CÓDIGO	MEDIDA		
146030	1/2H - 3/4TL	22	44
146040	3/4H - 3/4TL	21	42

Ni FREE

Rango de temperaturas: 0 — 65°
Material del cuerpo: Latón.

Válvula esfera recta PN16 Compresión-Tuerca loca Mariposa larga latón - Sil MLA

CÓDIGO	MEDIDA	TUERCA		
146110	25 - 3/4TL	Interior	15	30

Ni FREE

Rango de temperaturas: 0 — 65°
Material del cuerpo: Latón.

Válvula esfera recta telescópica PN16 M-Tuerca loca Mando Rectangular - Sil

CÓDIGO	MEDIDA		
146520	3/4M - 3/4TL	13	26

Rango de temperaturas: 0 — 65°
Material del cuerpo: Latón.

Válvula escuadra PN16 DN15 M-Tuerca loca Mariposa azul - Sil

CÓDIGO	MEDIDA		
BAT31	3/4M - 3/4TL	18	36
BAT41	3/4M - 7/8TL	18	36

Ni FREE

Rango de temperaturas: 0 — 65°
Material del cuerpo: Latón.

Válvula escuadra retención PN16 DN15 M-Tuerca loca Mariposa azul - Sil

CÓDIGO		MEDIDA	TUERCA		
BAT51		3/4TL - 3/4M		18	36
BAT52		3/4TL - 3/4M	Toma Manómetro 1/2	18	36

Ni FREE

RETENCIÓN

Rango de temperaturas: 0 — 65°
Material del cuerpo: Latón.

Válvula escuadra PN16 DN15 M-Rosca 21,8 IZQ Mariposa azul - Sil

CÓDIGO	MEDIDA		
BAT61ST	3/4M - 21,8 Izq. M	20	40

Ni FREE

Rango de temperaturas: 0 — 65°
Material del cuerpo: Latón.

Válvula escuadra retención PN16 DN15 M-Rosca 21,8 IZQ Mariposa azul - Sil

CÓDIGO	MEDIDA		
BAT21ST	21,8 Izq. M - 3/4M	20	40

Ni FREE

RETENCIÓN

Rango de temperaturas: 0 — 65°
Material del cuerpo: Latón.

Válvula escuadra PN16 DN15 M-H Mariposa negra - Sil

CÓDIGO	MEDIDA		
BAMH2SAM	3/4M - 3/4H	20	40

Ni FREE

Rango de temperaturas: 0 — 65°
Material del cuerpo: Latón.

Válvula escuadra PN16 DN15 Brida-Tuerca loca Mariposa azul - Sil

CÓDIGO	MEDIDA		
BAT03	Brida SIL - 3/4TL	10	20
BAT12	Brida SIL - 7/8TL	8	16

Ni FREE

Rango de temperaturas: 0 — 65°
Material del cuerpo: Latón.

Válvula escuadra PN16 DN15 Brida-Rosca 21,8 IZQ Mariposa azul - Sil

CÓDIGO	MEDIDA		
BAT11ST	Brida SIL - 21,8 Izq. M	10	20

Ni FREE

Rango de temperaturas: 0 — 65°
Material del cuerpo: Latón.

Válvula escuadra PN16 DN20 Brida-Rosca 3/4 IZQ VITAQ Mariposa azul - Sil

CÓDIGO	MEDIDA		
BAT18AST	Brida SIL - 3/4 Izq. M	8	16

Ni FREE

VITAQ SYSTEM

Rango de temperaturas: 0 — 65°
Material del cuerpo: Latón.

Válvula escuadra PN16 DN20 M-Tuerca loca Mariposa azul - Sil

CÓDIGO	MEDIDA		
BAT56	1M - 1TL	10	20

Ni FREE

Rango de temperaturas: 0 — 65°
Material del cuerpo: Latón.

Válvula escuadra PN16 DN20 Polietileno-Rosca 1 IZQ Mariposa azul - Sil

CÓDIGO	MEDIDA	TUERCA		
BAR53ST	32 - 1 Izq. M	Exterior	8	16

Ni FREE

Rango de temperaturas: 0 — 65°
Material del cuerpo: Latón.

Válvula escuadra retención PN16 DN20 Tuerca loca-M Mariposa azul - Sil

CÓDIGO		MEDIDA	TUERCA		
BAT59		1TL - 1M	Toma Manómetro 1/2	10	20

Ni FREE · RETENCIÓN

Rango de temperaturas: 0 — 65°
Material del cuerpo: Latón.

Válvula escuadra retención PN16 DN20 Rosca 3/4 IZQ-M Mariposa azul - Sil

CÓDIGO		MEDIDA	TUERCA		
BAT22AST		3/4 Izq. M - 1M	Toma Manómetro 1/2	10	20
BAT23AST		3/4 Izq. M - 1M		10	20

Ni FREE · RETENCIÓN

Rango de temperaturas: 0 — 65°
Material del cuerpo: Latón.

Válvula escuadra PN16 M-Tuerca loca Mariposa larga latón - Sil MLA

CÓDIGO	MEDIDA		
146210	1/2M - 3/4TL	18	36
146220	3/4M - 3/4TL	18	36

Ni FREE

Rango de temperaturas: 0 — 65°
Material del cuerpo: Latón.

Válvula escuadra PN16 Compresión-Tuerca loca Mariposa larga latón - Sil MLA

CÓDIGO	MEDIDA	TUERCA		
146230	25 - 3/4TL	Interior	15	30
146240	32 - 3/4TL	Interior	11	22

Ni FREE

Rango de temperaturas: 0 — 65°
Material del cuerpo: Latón.

Kit Water Pack Sil

CÓDIGO		MEDIDA		
WP003		Ver detalle - Ver detalle	4	8
WP005		Ver detalle - Ver detalle	4	8

CÓDIGO	ARTÍCULO	MEDIDA	UNIDADES
WP003	BAT18AST	Brida SIL - 3/4 Izq. M	1
WP003	BAT22AST	3/4 Izq. M - 1M	1
WP005	SEBAT18F	Brida SIL - 3/4 Izq. M	1
WP005	SEBAT22F	3/4 Izq. M - 1M	1
WP005	04554	3/4 Izq. H - 7/8H	1

Ni FREE · RETENCIÓN · VITAQ SYSTEM

Rango de temperaturas: 0 — 65°
Material del cuerpo: Latón.

Válvula esfera PN30 H-H Roscar Palanca funda roja - Sena

Rango de temperaturas: -20 — 120°
Material del cuerpo: Latón.

CÓDIGO	MEDIDA		
150101	1/4H - 1/4H	30	60
150102	3/8H - 3/8H	30	60
150103	1/2H - 1/2H	25	50
150104	3/4H - 3/4H	20	40
150105	1H - 1H	10	20
150106	1 1/4H - 1 1/4H	6	12
150107	1 1/2H - 1 1/2H	4	8
150108	2H - 2H	2	4
150109	2 1/2H - 2 1/2H	5	5
150110	3H - 3H	2	2
150111	4H - 4H	2	2

Válvula esfera PN30 H-H Roscar Palanca funda azul - Sena

Rango de temperaturas: -20 — 120°
Material del cuerpo: Latón.

CÓDIGO	MEDIDA		
150403	1/2H - 1/2H	25	50
150404	3/4H - 3/4H	20	40
150405	1H - 1H	10	20
150406	1 1/4H - 1 1/4H	6	12
150407	1 1/2H - 1 1/2H	4	8
150408	2H - 2H	2	4
150409	2 1/2H - 2 1/2H	5	5

Válvula esfera PN30 H-H Roscar Mariposa roja - Sena

Rango de temperaturas: -20 — 120°
Material del cuerpo: Latón.

CÓDIGO	MEDIDA		
153102	3/8H - 3/8H	30	60
153103	1/2H - 1/2H	25	50
153104	3/4H - 3/4H	20	40
153105	1H - 1H	10	20

Válvula esfera PN30 H-H Roscar Mando cuadradillo 30 - Sena

Rango de temperaturas: -20 — 120°
Material del cuerpo: Latón.

CÓDIGO	MEDIDA		
C30106	1 1/4H - 1 1/4H	6	12

Válvula esfera PN30 H-H Roscar Palanca con prolongador funda roja - Sena

Rango de temperaturas: -20 — 120°
Material del cuerpo: Latón.

CÓDIGO	MEDIDA		
150103EX	1/2H - 1/2H	20	40
150104EX	3/4H - 3/4H	15	30
150105EX	1H - 1H	8	16
150106EX	1 1/4H - 1 1/4H	5	10
150107EX	1 1/2H - 1 1/2H	4	8
150108EX	2H - 2H	2	4

Válvula esfera PN30 M-H Roscar Palanca funda roja - Sena

Rango de temperaturas: -20 — 120°
Material del cuerpo: Latón.

CÓDIGO	MEDIDA		
150602	3/8M - 3/8H	30	60
150603	1/2M - 1/2H	25	50
150604	3/4M - 3/4H	20	40
150605	1M - 1H	10	20
150606	1 1/4M - 1 1/4H	6	12
150607	1 1/2M - 1 1/2H	4	8
150608	2M - 2H	2	4

Válvula esfera PN30 M-H Roscar Mariposa roja - Sena

CÓDIGO	MEDIDA		
153602	3/8M - 3/8H	30	60
153603	1/2M - 1/2H	25	50
153604	3/4M - 3/4H	20	40
153605	1M - 1H	10	20

Rango de temperaturas: -20 — 120°
Material del cuerpo: Latón.

Válvula esfera Colector manguito recto PN30 H-M Roscar Palanca funda roja - Sena

CÓDIGO	MEDIDA		
154205	1H - 1M	10	20

Rango de temperaturas: -20 — 120°
Material del cuerpo: Latón.

Válvula esfera Colector manguito recto PN30 H-M Roscar Mariposa roja - Sena

CÓDIGO	MEDIDA		
154103	1/2H - 1/2M	25	50
154104	3/4H - 3/4M	20	40
154105	1H - 1M	10	20
154106	1 1/4H - 1 1/4M	6	12

Rango de temperaturas: -20 — 120°
Material del cuerpo: Latón.

Válvula esfera PN30 M-M Roscar Palanca funda roja - Sena

CÓDIGO	MEDIDA		
151102	3/8M - 3/8M	30	60
151103	1/2M - 1/2M	25	50
151104	3/4M - 3/4M	20	40
151105	1M - 1M	10	20
151106	1 1/4M - 1 1/4M	6	12
151107	1 1/2M - 1 1/2M	1	10
151108	2M - 2M	1	6

Rango de temperaturas: -20 — 120°
Material del cuerpo: Latón.

Válvula esfera PN30 M-M Roscar Mariposa roja - Sena

CÓDIGO	MEDIDA		
153902	3/8M - 3/8M	30	60
153903	1/2M - 1/2M	25	50
153904	3/4M - 3/4M	20	40
153905	1M - 1M	10	20

Rango de temperaturas: -20 — 120°
Material del cuerpo: Latón.

Válvula esfera purgador PN30 H-H Roscar Palanca funda roja - Sena

Alarga la vida de la instalación (calefacción) y protege instalaciones de agua (hielo)

CÓDIGO	MEDIDA		
152103	1/2H - 1/2H	15	30
152104	3/4H - 3/4H	12	24
152105	1H - 1H	8	16
152106	1 1/4H - 1 1/4H	5	10
152107	1 1/2H - 1 1/2H	4	8
152108	2H - 2H	2	4

Rango de temperaturas: -20 — 120°
Material del cuerpo: Latón.

Válvula esfera purgador PN30 H-H Roscar Mariposa roja - Sena

CÓDIGO	MEDIDA		
152203	1/2H - 1/2H	15	30
152204	3/4H - 3/4H	12	24
152205	1H - 1H	8	16

Rango de temperaturas: -20 — 120°
Material del cuerpo: Latón.

Válvula esfera con filtro PN30 H-H Roscar Palanca funda roja - Sena

CÓDIGO	MEDIDA		
152303	1/2H - 1/2H	12	24
152304	3/4H - 3/4H	8	16
152305	1H - 1H	5	10

Rango de temperaturas: -20 — 120°
Material del cuerpo: Latón.

Válvula esfera con filtro PN30 H-H Roscar Mariposa roja - Sena

CÓDIGO	MEDIDA		
152503	1/2H - 1/2H	16	32
152504	3/4H - 3/4H	9	18
152505	1H - 1H	5	10

Rango de temperaturas: -20 — 120°
Material del cuerpo: Latón.

Válvula escuadra Colector PN30 Manguito escuadra H-M Roscar Mariposa roja - Sena

CÓDIGO	MEDIDA		
154303	1/2H - 1/2M	20	40
154304	3/4H - 3/4M	10	20
154305	1H - 1M	6	12

Rango de temperaturas: -20 — 120°
Material del cuerpo: Latón.

Válvula escuadra multicapa PN30 Tuerca loca-Compresión Mariposa roja - Sena

CÓDIGO	MEDIDA		
868210	1/2TL - 16X2	20	40
868220	3/4TL - 20X2	10	20
868230	1TL - 26X3	6	12

Rango de temperaturas: -20 — 120°
Material del cuerpo: Latón.

Válvula escuadra PN30 M-M Roscar Mariposa roja - Sena

CÓDIGO	MEDIDA		
154503	1/2M - 1/2M	25	50
154504	3/4M - 3/4M	18	36
154506	1M - 1M	6	12

Rango de temperaturas: -20 — 120°
Material del cuerpo: Latón.

Válvula esfera PN30 H-H NPT Palanca funda roja - Sena

Rango de temperaturas: -20 — 120°
Material del cuerpo: Latón.

CÓDIGO	MEDIDA		
150301	1/4H - 1/4H [NPT]	30	60
150302	3/8H - 3/8H [NPT]	30	60
150303	1/2H - 1/2H [NPT]	25	50
150304	3/4H - 3/4H [NPT]	20	40
150305	1H - 1H [NPT]	10	20
150306	1 1/4H - 1 1/4H [NPT]	6	12
150307	1 1/2H - 1 1/2H [NPT]	4	8
150308	2H - 2H [NPT]	2	4
150309	2 1/2H - 2 1/2H [NPT]	5	5
150310	3H - 3H [NPT]	2	2
150311	4H - 4H [NPT]	2	2

Válvula esfera PN25 H-H Roscar Palanca funda roja - Nile

Rango de temperaturas: -20 — 80°
Material del cuerpo: Latón.

CÓDIGO	MEDIDA		
160101	1/4H - 1/4H	30	60
160102	3/8H - 3/8H	30	60
160103	1/2H - 1/2H	25	50
160104	3/4H - 3/4H	20	40
160105	1H - 1H	10	20
160106	1 1/4H - 1 1/4H	6	12
160107	1 1/2H - 1 1/2H	4	8
160108	2H - 2H	2	4
160109	2 1/2H - 2 1/2H	5	5

Válvula esfera PN25 H-H Roscar Palanca funda roja - Nile Tuerca Prensa

Rango de temperaturas: -20 — 80°
Material del cuerpo: Latón.

CÓDIGO	MEDIDA		
160503	1/2H - 1/2H	25	50
160504	3/4H - 3/4H	20	40
160505	1H - 1H	10	20

Válvula esfera PN25 H-H Roscar Palanca funda azul - Nile

Rango de temperaturas: -20 — 80°
Material del cuerpo: Latón.

CÓDIGO	MEDIDA		
160403	1/2H - 1/2H	25	50
160404	3/4H - 3/4H	20	40
160405	1H - 1H	10	20
160406	1 1/4H - 1 1/4H	6	12
160407	1 1/2H - 1 1/2H	4	8
160408	2H - 2H	2	4
160409	2 1/2H - 2 1/2H	5	5

Válvula esfera PN25 H-H Roscar Mariposa roja - Nile

CÓDIGO	MEDIDA		
163103	1/2H - 1/2H	25	50
163104	3/4H - 3/4H	20	40
163105	1H - 1H	10	20

Rango de temperaturas: -20 — 80°
Material del cuerpo: Latón.

Válvula esfera PN25 M-H Roscar Palanca funda roja - Nile

CÓDIGO	MEDIDA		
160602	3/8M - 3/8H	30	60
160603	1/2M - 1/2H	25	50
160604	3/4M - 3/4H	20	40
160605	1M - 1H	10	20
160606	1 1/4M - 1 1/4H	6	12
160607	1 1/2M - 1 1/2H	4	8
160608	2M - 2H	2	4

Rango de temperaturas: -20 — 80°
Material del cuerpo: Latón.

Válvula esfera PN25 M-H Roscar Palanca funda azul - Nile

CÓDIGO	MEDIDA		
160606AZ	1 1/4M - 1 1/4H	6	12
160607AZ	1 1/2M - 1 1/2H	4	8
160608AZ	2M - 2H	2	4

Rango de temperaturas: -20 — 80°
Material del cuerpo: Latón.

Válvula esfera PN25 M-H Roscar Mariposa roja - Nile

CÓDIGO	MEDIDA		
163603	1/2M - 1/2H	25	50
163604	3/4M - 3/4H	20	40
163605	1M - 1H	10	20

Rango de temperaturas: -20 — 80°
Material del cuerpo: Latón.

Válvula esfera PN25 M-M Roscar Palanca funda roja - Nile

CÓDIGO	MEDIDA		
161102	3/8M - 3/8M	30	60
161103	1/2M - 1/2M	25	50
161104	3/4M - 3/4M	20	40
161105	1M - 1M	10	20
161106	1 1/4M - 1 1/4M	6	12
161107	1 1/2M - 1 1/2M	1	10
161108	2M - 2M	1	6

Rango de temperaturas: -20 — 80°
Material del cuerpo: Latón.

Válvula esfera PN25 M-M Roscar Mariposa roja - Nile

CÓDIGO	MEDIDA		
163903	1/2M - 1/2M	25	50
163904	3/4M - 3/4M	20	40
163905	1M - 1M	10	20

Rango de temperaturas: -20 — 80°
Material del cuerpo: Latón.

Válvula esfera PN25 H-H Roscar Mando cuadradillo 20 - Nile

CÓDIGO	MEDIDA		
165103	1/2H - 1/2H	25	50
165104	3/4H - 3/4H	20	40
165105	1H - 1H	10	20

Rango de temperaturas: -20 — 80°
Material del cuerpo: Latón.

Válvula esfera purgador PN25 M-M Roscar Palanca funda roja - Nile

CÓDIGO	MEDIDA		
162403	1/2M - 1/2M	15	30
162404	3/4M - 3/4M	12	24

Rango de temperaturas: -20 — 80°
Material del cuerpo: Latón.

Válvula esfera sin níquel PN25 H-H Roscar Palanca funda roja - Nile Tuerca Prensa

CÓDIGO	MEDIDA		
160123	1/2H - 1/2H	25	50
160124	3/4H - 3/4H	20	40
160125	1H - 1H	10	20
160126	1 1/4H - 1 1/4H	6	12
160127	1 1/2H - 1 1/2H	4	8
160128	2H - 2H	2	4
160129	2 1/2H - 2 1/2H	5	5

Ni FREE

Rango de temperaturas: -20 — 80°
Material del cuerpo: Latón.

Válvula esfera sin níquel PN25 H-H Roscar Mariposa roja - Nile Tuerca Prensa

CÓDIGO	MEDIDA		
163123	1/2H - 1/2H	25	50
163124	3/4H - 3/4H	20	40
163125	1H - 1H	10	20

Ni FREE

Rango de temperaturas: -20 — 80°
Material del cuerpo: Latón.

Válvula esfera sin níquel PN25 M-H Roscar Palanca funda roja - Nile Tuerca Prensa

CÓDIGO	MEDIDA		
160623	1/2M - 1/2H	25	50
160624	3/4M - 3/4H	20	40
160625	1M - 1H	10	20
160626	1 1/4M - 1 1/4H	6	12
160627	1 1/2M - 1 1/2H	4	8
160628	2M - 2H	2	4

Ni FREE

Rango de temperaturas: -20 — 80°
Material del cuerpo: Latón.

Válvula esfera sin níquel PN25 M-H Roscar Mariposa roja - Nile Tuerca Prensa

CÓDIGO	MEDIDA		
163623	1/2M - 1/2H	25	50
163624	3/4M - 3/4H	20	40
163625	1M - 1H	10	20

Ni FREE

Rango de temperaturas: -20 — 80°
Material del cuerpo: Latón.

Válvula Júcar línea Press Palanca funda verde - Multicapa agua

CÓDIGO	MEDIDA		
876410	16X2 - 16X2	5	20
876420	20X2 - 20X2	5	20
876440	25X2,5 - 25X2,5	5	20
876460	32X3 - 32X3	5	20

Rango de temperaturas: -20 — 120°
Material del cuerpo: Latón.

Válvula línea PEX Casquillo metal Palanca negra funda azul - Multicapa agua

CÓDIGO	MEDIDA		
37510	16X1,8 - 16X1,8	25	50
37515	20X1,9 - 20X1,9	25	50
37525	25X2,3 - 25X2,3	15	30

Rango de temperaturas: -20 — 120°
Material del cuerpo: Latón.

Válvula línea PEX Casquillo Expansión Palanca negra funda azul - Multicapa agua

CÓDIGO	MEDIDA		
37710	16X1,8 - 16X1,8	25	50
37715	20X1,9 - 20X1,9	15	30
37720	25X2,3 - 25X2,3	10	20

Rango de temperaturas: -20 — 120°
Material del cuerpo: Latón.

Válvula esfera Empotrar PN30 H-H Roscar VITAQ - Texas

CÓDIGO	MEDIDA		
36105AC	1/2H - 1/2H	5	20
36110AC	3/4H - 3/4H	5	20

Ni FREE

Rango de temperaturas: -20 — 120°
Material del cuerpo: Latón.

Válvula esfera Empotrar PN30 H-H Roscar - Texas

CÓDIGO	MEDIDA		
36105	1/2H - 1/2H	5	20
36110	3/4H - 3/4H	5	20
36115	1H - 1H	5	20

Ni FREE

Rango de temperaturas: -20 — 120°
Material del cuerpo: Latón.

Válvula esfera Empotrar PN30 Soldar - Texas

CÓDIGO	MEDIDA		
36215	15 - 15	5	20
36225	18 - 18	5	20
36230	22 - 22	5	20

Ni FREE

Rango de temperaturas: -20 — 120°
Material del cuerpo: Latón.

Válvula Júcar empotrar Press - Multicapa agua

CÓDIGO	MEDIDA		
876010	16X2 - 16X2	5	20
876020	20X2 - 20X2	5	20
876040	25X2,5 - 25X2,5	5	20
876060	32X3 - 32X3	4	16

Ni FREE

Rango de temperaturas: -20 — 120°
Material del cuerpo: Latón.

Válvula Júcar empotrar Press en U - Multicapa agua

CÓDIGO	MEDIDA		
876220	20X2 - 20X2	5	20
876240	25X2,5 - 25X2,5	5	20

Ni FREE

Rango de temperaturas: -20 — 120°
Material del cuerpo: Latón.

Válvula empotrar PEX Casquillo metal - Multicapa agua

Para instalaciones ocultas, no quieres riesgos.

CÓDIGO	MEDIDA		
36310	16X1,8 - 16X1,8	5	20
36320	20X1,9 - 20X1,9	5	20
36330	25X2,3 - 25X2,3	5	20

Ni FREE

Rango de temperaturas: -20 — 120°
Material del cuerpo: Latón.

Válvula empotrar PEX Casquillo PEX - Multicapa agua

CÓDIGO	MEDIDA		
36410	16X1,8 - 16X1,8	5	20
36420	20X1,9 - 20X1,9	5	20
36430	25X2,3 - 25X2,3	5	20

Ni FREE

Rango de temperaturas: -20 — 120°
Material del cuerpo: Latón.

Mando metal Tech con plafón Cromo pulido extra - Texas

CÓDIGO		
08240	5	20

Rango de temperaturas: 0°

Mando metal Star con plafón Cromo pulido extra - Texas

CÓDIGO		
08245	5	20

Rango de temperaturas: 0°

Mando metal Máster con plafón Cromo pulido extra - Texas

CÓDIGO		
08235	5	20

Rango de temperaturas: 0°

Mando metal Palanca con plafón Cromo pulido extra - Texas

CÓDIGO		
08230	5	20

Rango de temperaturas: 0°

Mando metal oculto con plafón Cromo pulido extra - Texas

CÓDIGO		
08260	5	20

Rango de temperaturas: 0°

Mando ABS oculto con plafón Cromo pulido extra - Texas

CÓDIGO		
08250	5	20

Rango de temperaturas: 0°

Válvula empotrar regulación PN16 H-H Roscar Mando ABS triangular cromo - Texas

CÓDIGO	MEDIDA		
35105	1/2H - 1/2H	9	18
35110	3/4H - 3/4H	9	18

Ni FREE

Rango de temperaturas: 0 — 85°
Material del cuerpo: Latón.

Válvula retención PN16 H-H Roscar VITAQ - Stop

CÓDIGO	MEDIDA		
191203	1/2H - 1/2H	45	90
191204	3/4H - 3/4H	24	48
191205	1H - 1H	18	36
191206	1 1/4H - 1 1/4H	12	24
191207	1 1/2H - 1 1/2H	6	12
191208	2H - 2H	3	6
191209	2 1/2H - 2 1/2H	2	4

Rango de temperaturas: 0 — 85°
Material del cuerpo: Latón.

Ni FREE · RETENCIÓN · VITAQ SYSTEM

Válvula retención + filtro PN16 H Roscar - Stop

CÓDIGO	MEDIDA	
RET02FL	Filtro - 3/4H	24
RET03FL	Filtro - 1H	18

Ni FREE · RETENCIÓN

Rango de temperaturas: 0 — 80°
Material del cuerpo: Latón.

Válvula retención antipolución Tipo EA PN10 H-H Roscar - Stop

CÓDIGO	MEDIDA		
191103	1/2H - 1/2H	40	80

Ni FREE · RETENCIÓN

Rango de temperaturas: 0 — 80°
Material del cuerpo: Latón.

Vàlvula de retención VITAQ

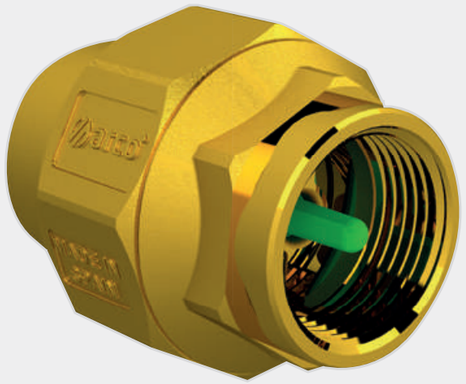

CW617N EUROPEAN BRASS · VITAQ SYSTEM

- **Sistema VITAQ, más vida sin cal a mayor temperatura.**
- **Clapeta con baja fricción.**
- **Más caudal con mayor sección de paso.**
- **Bajo nivel sonoro.**
- **Resiste 200.000 ciclos*.**
  (*consultar condiciones de ensayo

DESCRIPCIÓN

Las válvulas de retención anticontaminación VITAQ de ARCO son del tipo EB según norma EN1717, con alojamiento y eje longitudinal centrado. El sistema VITAQ evita los efectos perjudiciales de la cal.

USOS

- Redes de distribución de agua potable.
- Instalaciones de fontanería de agua fría y agua caliente sanitaria.
- Grupos de impulsión o presión.
- Instalaciones de calefacción tradicional y suelo radiante.

ENCUÉNTRALO EN PÁGINA 94

MEDIDA (C)	B (MM)	B (MM)	PESO (GR)	PN(BAR)	°TEMP (°C)
½	48	35	140	16	0 - 85
¾	54	42	195	16	0 - 85
1	61	48	285	16	0 - 85
1 ¼	67	60	395	16	0 - 85
1 ½	73	71	680	16	0 - 85
2	80	87	950	16	0 - 85
2 ½	100	103	1630	16	0 - 85

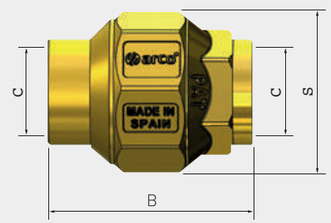

Roscas fabricadas conforme ISO228
La temperatura indicada refiere a picos durantée espacios cortos de tiempo. Se excluye congelación
S: entre caras

PRODUCTOS RELACIONADOS

Retención pie de pozo

Encuéntralo en la página 97

Antipolución EA con registro

Encuéntralo en la página 94

Retención sin muelle

Encuéntralo en la página 97

Filtro asiento inclinado

Encuéntralo en la página 99

Válvula retención clapeta metálica PN20 H-H Roscar - Stop

Rango de temperaturas: 0 — 100°
Material del cuerpo: Latón.

CÓDIGO	MEDIDA		
191403	1/2H - 1/2H	45	90
191404	3/4H - 3/4H	24	48
191405	1H - 1H	16	32

Ni FREE · RETENCIÓN

Válvula retención clapeta metálica PN10 H-H Roscar - Stop

Rango de temperaturas: 0 — 100°
Material del cuerpo: Latón.

CÓDIGO	MEDIDA		
191406	1 1/4H - 1 1/4H	10	20
191407	1 1/2H - 1 1/2H	6	12
191408	2H - 2H	4	8

Ni FREE · RETENCIÓN

Válvula retención pie de pozo PN16 H-H Roscar - Stop

Rango de temperaturas: 0 — 85°
Material del cuerpo: Latón.

CÓDIGO	MEDIDA		
190803	1/2H - 1/2H	20	40
190804	3/4H - 3/4H	18	36
190805	1H - 1H	15	30
190806	1 1/4H - 1 1/4H	10	20
190807	1 1/2H - 1 1/2H	6	12
190808	2H - 2H	3	9

Ni FREE · RETENCIÓN

Válvula retención clapeta metálica con cierre de goma PN16 H-H Roscar - Stop

Rango de temperaturas: 0 — 85°
Material del cuerpo: Latón.

CÓDIGO	MEDIDA		
190203	1/2H - 1/2H	30	60
190204	3/4H - 3/4H	25	50
190205	1H - 1H	15	30
190206	1 1/4H - 1 1/4H	10	20
190207	1 1/2H - 1 1/2H	7	14
190208	2H - 2H	3	6
190209	2 1/2H - 2 1/2H	2	4
190210	3H - 3H		2
190211	4H - 4H		2

Ni FREE · RETENCIÓN

Válvula compuerta cierre metálico PN16 H-H Roscar - Stop

Rango de temperaturas: 0 — 85°
Material del cuerpo: Latón.

CÓDIGO	MEDIDA		
190403	1/2H - 1/2H	20	40
190404	3/4H - 3/4H	15	30
190405	1H - 1H	12	24
190406	1 1/4H - 1 1/4H	8	16
190407	1 1/2H - 1 1/2H	6	12
190408	2H - 2H	3	6
190409	2 1/2H - 2 1/2H	1	3
190410	3H - 3H	2	2
190411	4H - 4H	2	2

Ni FREE

Válvula compuerta cierre elástico PN16 H-H Roscar - Stop

Rango de temperaturas: 0 — 85°
Material del cuerpo: Latón.

CÓDIGO	MEDIDA		
190603	1/2H - 1/2H	21	42
190604	3/4H - 3/4H	18	36
190605	1H - 1H	12	24
190606	1 1/4H - 1 1/4H	6	12
190607	1 1/2H - 1 1/2H	3	6
190608	2H - 2H	2	4
190609	2 1/2H - 2 1/2H		3
190610	3H - 3H		2
190611	4H - 4H		1

Ni FREE

Limitador presión PN16 M-M Roscar - Stop

Rango de temperaturas: 0 — 50°
Material del cuerpo: Latón.

CÓDIGO	MEDIDA		
VL030	1M - 1M	12	24

Ni FREE

Filtros

Filtro inclinado acero inoxidable PN16 H-H Roscar - Stop

Rango de temperaturas: 0 — 85°
Material del cuerpo: Acero Inoxidable.

CÓDIGO	MEDIDA		
01811	1/2H - 1/2H	90	180
01812	3/4H - 3/4H	54	108
01813	1H - 1H	32	64
01814	1 1/4H - 1 1/4H	18	36
01815	1 1/2H - 1 1/2H	12	24
01816	2H - 2H	6	12
01817	2 1/2H - 2 1/2H	4	8

Ni FREE

Filtro inclinado latón PN16 H-H Roscar - Stop

Rango de temperaturas: 0 — 80°
Material del cuerpo: Latón.

CÓDIGO	MEDIDA		
01830	1/2H - 1/2H	36	72
01831	3/4H - 3/4H	24	48
01832	1H - 1H	18	36
01833	1 1/4H - 1 1/4H	7	14
01834	1 1/2H - 1 1/2H	4	8
01835	2H - 2H	2	4

Ni FREE

TUBO & RACORES

Tubo	102
Colectores	103
Compresión PEX y MLY	109
Press PEX y MLY	112
Cobre	118
Compresión PE	121
Roscar	135

Tubo PEX-Al-PEX en rollo - Multicapa agua

Rango de temperaturas: 0 — 90°
Material del cuerpo: Pex-Al-Pex.

CÓDIGO	MEDIDA	
841011	16X2 - 100M	100
841007	16X2 - 25M	25
841035	18X2 - 200M	200
841021	20X2 - 100M	100
841017	20X2 - 25M	25
841039	25X2,5 - 25M	25
841041	25X2,5 - 50M	50
841061	32X3 - 50M	50

Ni FREE

Tubo PEX-Al-PEX en barra - Multicapa agua

Rango de temperaturas: 0 — 90°
Material del cuerpo: Pex-Al-Pex.

CÓDIGO	MEDIDA	
841111	16X2 - 5M	75
841121	20X2 - 5M	50
841141	25X2,5 - 5M	25
841161	32X3 - 5M	20
841171	40X4 - 4M	20
841181	50X4,5 - 4M	20
841191	63X6 - 4M	12

Ni FREE

Colector ASAG para multicapa PN16 M-H - Compresión VITAQ - Colectores

Rango de temperaturas: 0 — 95°
Material del cuerpo: Latón.

CÓDIGO	MEDIDA	
38030	3/4M X 3/4H - 2 vías 16X2	16
38130	3/4M X 3/4H - 3 vías 16X2	12

VITAQ SYSTEM

Colector modular (módulo central) para multicapa PN10 VITAQ - Colectores Serie 1

Compón fácilmente el colector que necesites.

Rango de temperaturas: 0 — 85°
Material del cuerpo: Plástico.

CÓDIGO	MEDIDA	
40100	Conexión rápida M X H - 1 vía 16X2	25

Ni FREE VITAQ SYSTEM

Colector modular (módulo central) PN10 M VITAQ - Colectores Serie 1

Rango de temperaturas: 0 — 85°
Material del cuerpo: Plástico.

CÓDIGO	MEDIDA	
40105	Conexión rápida M X H - 1 vía 1/2M	25
40115	Conexión rápida M X H - 1 vía 3/4M	25

Ni FREE VITAQ SYSTEM

Válvula colector PN10 Conexión rápida colector-M - Colectores Serie 1

CÓDIGO	MEDIDA	
40145	3/4M - Conexión rápida H	25
40140	3/4M - Conexión rápida M	25

Ni FREE

Rango de temperaturas: 0 — 85°
Material del cuerpo: Plástico.

Tapón cierre colector metálico - Colectores

CÓDIGO	MEDIDA		
38410	3/4H	25	400

Rango de temperaturas: 0 — 85°
Material del cuerpo: Latón.

Kit adaptador 3/4 M y tapón H - Colectores Serie 1

CÓDIGO	MEDIDA	TUERCA	
40135	Conexión rápida M X 3/4M - Tapón H	Tapón Hembra	30

Ni FREE

Rango de temperaturas: 0 — 85°
Material del cuerpo: Plástico.

COLECTORES DE FONTANERÍA

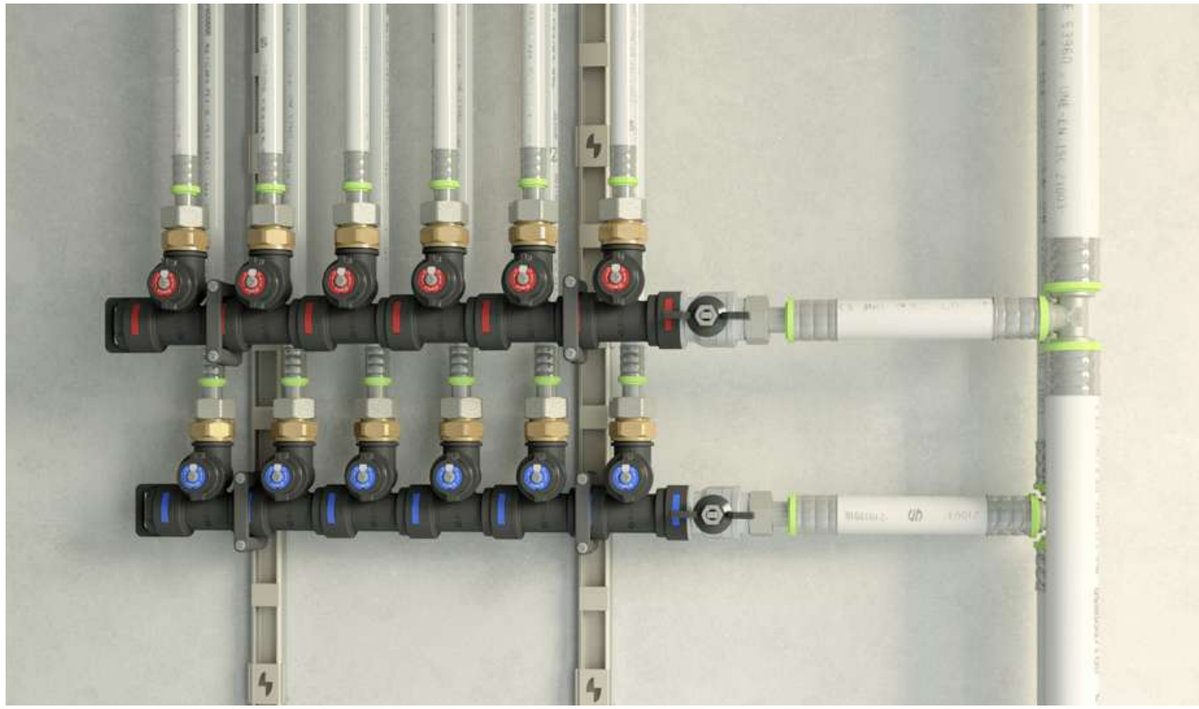

Colectores de las líneas de agua fría AF y agua caliente ACS.

Se utilizan en instalaciones centralizadas de fontanería, tanto de agua potable como de agua caliente sanitaria y tienen la ventaja de suministrar directamente a cada punto de consumo, sin uniones. Cada módulo incorpora una válvula de accionamiento por 1/4 de vuelta que permite cortar el suministro de agua de forma individual a los distintos puntos de consumo. Estos colectores poseen el sistema de conexión rápida CLICK CLACK que permite realizar la composición requerida en muy poco tiempo, facilitando la instalación.

Este sistema es muy empleado en las habitaciones de hotel por su bajo nivel sonoro, la facilidad de mantenimiento y por estética dado que, al ir en un registro técnico, no se ven las llave de corte. VITAQ SYSTEM lo hace especialmente adecuado para resistir los efectos de la cal sobre el colector, alargando su vida útil.

Kit adaptador 3/4 H y tapón M - Colectores Serie 1

CÓDIGO	MEDIDA	TUERCA	
40137	Conexión rápida H X 3/4M - Tapón M	Tapón Macho	30

Ni FREE

Rango de temperaturas: 0 — 85°
Material del cuerpo: Plástico.

Kit Válvula de colector modular PN10 M con tapón de cierre - Colectores Serie 1

CÓDIGO	MEDIDA	TUERCA	
40130	3/4M - Conexión rápida M	Tapón Hembra	16

Rango de temperaturas: 0 — 85°
Material del cuerpo: Latón.

Armario plástico - Colectores

CÓDIGO	MEDIDA	
38510	320X265X80	10
38520	400X265X80	10
38530	500X265X80	10
38540	600X265X80	10

Material del cuerpo: Plástico.

Accesorio compresión

CW617N EUROPEAN BRASS

- Latón CW617N & doble junta EPDM.
- Un accesorio para dos tubos 25 & 26.
- Número de lote marcado en los cuerpos.
- Superficies en contacto con el agua sin níquel.
- Embalaje primario individual y caja interior

DESCRIPCIÓN

Accesorio de compresión para tubo multicapa, con doble junta de EPDM y fabricado en latón CW617N. Superficies en contacto con agua libres de níquel.

USOS

- Agua potable y ACS.
- Redes de distribución de agua.
- Sistemas de calefacción por radiadores y suelo radiante.

ENCUÉNTRALO EN PÁGINA 108 y 109

TUBO (MM)	ROSCA	PN (BAR)	*TEMP (°C)
16x2.00	3/8, 1/2 &3/4	16	0-95
18x2.00	½	16	0-95
20x2.00	1/2 & 3/4	16	0-95
25x2.50-26x3.00**	3/4 & 1	16	0-95
32x3.00	1	16	0-95

Roscas fabricadas conforme ISO228
*Mismo accesorio para 25 x 2.50 y 26x3.00

PRODUCTOS RELACIONADOS

A-80 compresión

Encuéntralo en la página 40

Mini válvula compresión

Encuéntralo en la página 50

Válvula de bola compresión

Encuéntralo en la página 81

Válvula calefacción compresión

Encuéntralo en la página 177

Manguito unión - Compresión Multicapa agua

CÓDIGO	MEDIDA		
864010A	16X2 - 16X2	20	120
864012A	18X2 - 18X2	12	72
864015A	20X2 - 20X2	12	72
864020A	25X2,5 (26X3) - 25X2,5 (26X3)	7	42
864025A	32X3 - 32X3	5	30

Rango de temperaturas: 0 — 90°
Material del cuerpo: Latón.

Manguito reducción - Compresión Multicapa agua

CÓDIGO	MEDIDA		
864510A	20X2 - 16X2	13	78
864540A	25X2,5 (26X3) - 20X2	7	42
864545A	32X3 - 25X2,5 (26X3)	5	30

Rango de temperaturas: 0 — 90°
Material del cuerpo: Latón.

Codo doble - Compresión Multicapa agua

CÓDIGO	MEDIDA		
865010A	16X2 - 16X2	16	96
865012A	18X2 - 18X2	10	60
865015A	20X2 - 20X2	10	60
865030A	25X2,5 (26X3) - 25X2,5 (26X3)	7	42
865035A	32X3 - 32X3	3	18

Rango de temperaturas: 0 — 90°
Material del cuerpo: Latón.

Manguito fijo H - Compresión Multicapa agua

CÓDIGO	MEDIDA		
863005A	16X2 - 3/8H	25	150
863010A	16X2 - 1/2H	25	150
863015A	16X2 - 3/4H	20	120
863020A	20X2 - 1/2H	16	96
863025A	20X2 - 3/4H	16	96
863055A	25X2,5 (26X3) - 3/4H	8	48
863060A	25X2,5 (26X3) - 1H	8	48
863065A	32X3 - 1H	6	36

Rango de temperaturas: 0 — 90°
Material del cuerpo: Latón.

Manguito M - Compresión Multicapa agua

CÓDIGO	MEDIDA		
863505A	16X2 - 3/8M	25	150
863510A	16X2 - 1/2M	25	150
863515A	16X2 - 3/4M	20	120
863512A	18X2 - 1/2M	16	96
863520A	20X2 - 1/2M	16	96
863525A	20X2 - 3/4M	16	96
863540A	25X2,5 (26X3) - 3/4M	8	48
863545A	25X2,5 (26X3) - 1M	8	48
863550A	32X3 - 1M	6	36

Rango de temperaturas: 0 — 90°
Material del cuerpo: Latón.

Manguito M con junta - Compresión Multicapa agua

CÓDIGO	MEDIDA		
863610A	16X2 - 1/2M	20	120
863620A	20X2 - 1/2M	16	96

Rango de temperaturas: 0 — 90°
Material del cuerpo: Latón.

Codo H - Compresión Multicapa agua

Rango de temperaturas: 0 — 90°
Material del cuerpo: Latón.

CÓDIGO	MEDIDA		
865510A	16X2 - 1/2H	16	96
865515A	16X2 - 3/4H	13	78
865520A	20X2 - 1/2H	13	78
865525A	20X2 - 3/4H	10	60
865540A	25X2,5 (26X3) - 3/4H	6	36
865545A	25X2,5 (26X3) - 1H	6	36
865555A	32X3 - 1H	4	24

Codo M - Compresión Multicapa agua

Rango de temperaturas: 0 — 90°
Material del cuerpo: Latón.

CÓDIGO	MEDIDA		
866010A	16X2 - 1/2M	20	120
866015A	16X2 - 3/4M	16	96
866020A	20X2 - 1/2M	13	78
866025A	20X2 - 3/4M	10	60
866050A	25X2,5 (26X3) - 3/4M	7	42
866055A	25X2,5 (26X3) - 1M	7	42
866060A	32X3 - 1M	4	24

Codo base fijación - Compresión Multicapa agua

Rango de temperaturas: 0 — 90°
Material del cuerpo: Latón.

CÓDIGO	MEDIDA		
860010A	16X2 - 1/2H	10	60
860015A	16X2 - 3/4H	8	48
860020A	20X2 - 1/2H	8	48
860025A	20X2 - 3/4H	7	42

Te igual - Compresión Multicapa agua

Rango de temperaturas: 0 — 90°
Material del cuerpo: Latón.

CÓDIGO	MEDIDA		
860510A	16X2 - 16X2	8	48
860512A	18X2 - 18X2	7	42
860515A	20X2 - 20X2	7	42
860530A	25X2,5 (26X3) - 25X2,5 (26X3)	4	24
860535A	32X3 - 32X3	3	18

Te reducida - Compresión Multicapa agua

Rango de temperaturas: 0 — 90°
Material del cuerpo: Latón.

CÓDIGO	MEDIDA		
861030A	20X2 - 16X2 -16X2	7	42
861040A	20X2 - 16X2 -20X2	7	42
861520A	25X2,5 (26X3) - 16X2- 25X2,5 (26X3)	4	24
861537A	25X2,5 (26X3) - 20X2 - 25X2,5 (26X3)	4	24

Te H - Compresión Multicapa agua

Rango de temperaturas: 0 — 90°
Material del cuerpo: Latón.

CÓDIGO	MEDIDA		
867010A	16X2 - 1/2H - 16X2	10	60
867012A	18X2 - 1/2H - 18X2	7	42
867020A	20X2 - 3/4H - 20X2	7	42

Manguito móvil H - Press Multicapa agua

Rango de temperaturas: 0 — 90°
Material del cuerpo: Latón.

CÓDIGO	MEDIDA		
872010A	16X2 - 1/2TL	24	144
872020A	20X2 - 1/2TL	20	120
872025A	20X2 - 3/4TL	16	96
872040A	25X2,5 - 3/4TL	12	72
872045A	25X2,5 - 1TL	8	48
872060A	32X3 - 1 1/4TL	5	30

Manguito fijo H - Press Multicapa agua

Rango de temperaturas: 0 — 90°
Material del cuerpo: Latón.

CÓDIGO	MEDIDA		
872210A	16X2 - 1/2H	24	144
872218A	18X2 - 2H	24	144
872215A	20X2 - 1/2H	20	120
872220A	20X2 - 3/4H	16	96
872235A	25X2,5 - 3/4H	12	72
872240A	25X2,5 - 1H	8	48
872255A	32X3 - 1H	8	48
872257A	40X4 - 1 1/4H		30
872260A	50X4,5 - 1 1/2H		30
872265A	63X6 - 2H		10

Manguito M - Press Multicapa agua

Rango de temperaturas: 0 — 90°
Material del cuerpo: Latón.

CÓDIGO	MEDIDA		
872410A	16X2 - 1/2M	24	144
872418A	18X2 - 1/2M	24	144
872415A	20X2 - 1/2M	24	144
872420A	20X2 - 3/4M	16	96
872435A	25X2,5 - 3/4M	12	72
872440A	25X2,5 - 1M	12	72
872455A	32X3 - 1M	8	48
872456A	40X4 - 1 1/4M		45
872459A	50X4,5 - 1 1/2M		32
872462A	63X6 - 2M		12

Manguito unión - Press Multicapa agua

Rango de temperaturas: 0 — 90°
Material del cuerpo: Latón.

CÓDIGO	MEDIDA		
872610A	16X2 - 16X2	24	144
872618A	18X2 - 18X2	24	144
872615A	20X2 - 20X2	20	120
872625A	25X2,5 - 25X2,5	12	72
872635A	32X3 - 32X3	8	48
872640A	40X4 - 40X4		30
872650A	50X4,5 - 50X4,5		25
872663A	63X6 - 63X6		10

Manguito reducción - Press Multicapa agua

Rango de temperaturas: 0 — 90°
Material del cuerpo: Latón.

CÓDIGO	MEDIDA		
872818A	18X2 - 20X2	20	120
872810A	20X2 - 16X2	20	120
872820A	25X2,5 - 16X2	16	96
872825A	25X2,5 - 20X2	12	72
872845A	32X3 - 25X2,5	8	48
872846A	40X4 - 25X2,5		50
872847A	40X4 - 32X3		40
872850A	50X4,5 - 32X3		32
872855A	50X4,5 - 40X4		28
872860A	63X6 - 40X4		14
872865A	63X6 - 50X4,5		10

Codo doble - Press Multicapa agua

Rango de temperaturas: 0 — 90°
Material del cuerpo: Latón.

CÓDIGO	MEDIDA		
873010A	16X2 - 16X2	20	120
873018A	18X2 - 18X2	20	120
873015A	20X2 - 20X2	16	96
873025A	25X2,5 - 25X2,5	8	48
873035A	32X3 - 32X3	5	30
873040A	40X4 - 40X4		24
873050A	50X4,5 - 50X4,5		15
873060A	63X6 - 63X6		6

Codo H - Press Multicapa agua

Rango de temperaturas: 0 — 90°
Material del cuerpo: Latón.

CÓDIGO	MEDIDA		
873210A	16X2 - 1/2H	20	120
873215A	20X2 - 1/2H	16	96
873220A	20X2 - 3/4H	12	72
873235A	25X2,5 - 3/4H	12	72
873245A	32X3 - 1H	5	30
873246A	40X4 - 1 1/4H		20
873250A	50X4,5 - 1 1/2H		18
873260A	63X6 - 2H		6

Codo M - Press Multicapa agua

Rango de temperaturas: 0 — 90°
Material del cuerpo: Latón.

CÓDIGO	MEDIDA		
873410A	16X2 - 1/2M	20	120
873420A	20X2 - 3/4M	16	96

Codo base fijación - Press Multicapa agua

Rango de temperaturas: 0 — 90°
Material del cuerpo: Latón.

CÓDIGO	MEDIDA		
873610A	16X2 - 1/2H	12	72
873618A	18X2 - 1/2H	12	72
873615A	20X2 - 1/2H	8	48

Te igual - Press Multicapa agua

Rango de temperaturas: 0 — 90°
Material del cuerpo: Latón.

CÓDIGO	MEDIDA		
874010A	16X2 - 16X2	16	96
874018A	18X2 - 18X2	16	96
874015A	20X2 - 20X2	12	72
874025A	25X2,5 - 25X2,5	5	30
874035A	32X3 - 32X3	3	18
874040A	40X4 - 40X4		15
874050A	50X4,5 - 50X4,5		12
874060A	63X6 - 63X6		4

Te reducida - Press Multicapa agua

Rango de temperaturas: 0 — 90°
Material del cuerpo: Latón.

CÓDIGO	MEDIDA		
874210A	16X2 - 20X2 - 16X2	12	72
874238A	18X2 - 16X2 - 18X2	12	72
874230A	20X2 - 16X2 - 16X2	12	72
874240A	20X2 - 16X2 - 20X2	12	72
874248A	20X2 - 18X2 - 20X2	12	72
874250A	20X2 - 20X2 - 16X2	12	72
874300A	25X2,5 - 16X2 - 25X2	5	30
874316A	25X2,5 - 20X2 - 20X2	5	30
874326A	25X2,5 - 20X2 - 25X2,5	5	30
874340A	32X3 - 20X2 - 32X3	3	18
874345A	32X3 - 25X2,5 - 32X3	3	18
874342A	32X3 - 25X2,5 - 25X2,5	3	18
874346A	40X4 - 25X2,5 - 40X4		22
874347A	40X4 - 32X3 - 40X4		20
874350A	50X4,5 - 32X3 - 50X4,5		12
874355A	50X4,5 - 40X4 - 50X4,5		12
874356A	63X6 - 50X4,5 - 63X6		6

Te H - Press Multicapa agua

Rango de temperaturas: 0 — 90°
Material del cuerpo: Latón.

CÓDIGO	MEDIDA		
874410A	16X2 - 1/2H - 16X2	12	72
874418A	18X2 - 1/2H - 18X2	12	72
874420A	20X2 - 1/2H - 20X2	12	72
874450A	25X2,5 - 3/4H - 25X2,5	5	30
874480A	32X3 - 3/4H - 32X3	3	18
874440A	40X4 - 1 1/4H - 40X4		16
874455A	50X4,5 - 1 1/2H - 50X4,5		12
874460A	63X6 - 2H - 63X6		6

Placa fijación - Multicapa agua

Rango de temperaturas: 0°
Material del cuerpo: Acero.

CÓDIGO	
855010	50

Tuerca 21,8 IZQ - Sil

CÓDIGO	MEDIDA	TUERCA		
04550	21,8 Izq. H - 3/4H	Doble	25	250
04555	21,8 Izq. H - 7/8H	Doble	25	200

Ni FREE

Rango de temperaturas: 0 — 65°
Material del cuerpo: Latón.

Tuerca 3/4 IZQ - Sil

CÓDIGO	MEDIDA	TUERCA			
04551	3/4 Izq. H - 3/4H	Doble		10	200
04554	3/4 Izq. H - 7/8H	Doble	10		150
04552	3/4 Izq. H - 1H	Doble		10	150

Ni FREE

Rango de temperaturas: 0 — 65°
Material del cuerpo: Latón.

Manguito radiador latón PN16 H-M Roscar - Teide

CÓDIGO	MEDIDA		
509001	1/2H - 1/2M	50	100
509002	3/4H - 3/4M	30	60
509003	1H - 1M	20	40

Ni FREE

Rango de temperaturas: 0 — 110°
Material del cuerpo: Latón.

Codo radiador latón PN16 H-M Roscar - Teide

CÓDIGO	MEDIDA		
509011	1/2H - 1/2M	35	70
509012	3/4H - 3/4M	20	40
509013	1H - 1M	10	20

Ni FREE

Rango de temperaturas: 0 — 110°
Material del cuerpo: Latón.

Manguito cobre abocardado plano 359 GCU Soldar-Tuerca loca - Rácores cobre

CÓDIGO	MEDIDA		
P4520FR	10 - 1/2TL	10	500
P4526FR	12 - 3/8TL	10	500
P4529FR	12 - 1/2TL	10	360
P4527FR	14 - 3/8TL	10	500
P4530FR	14 - 1/2TL	10	380
P4535FR	14 - 3/4TL	10	200
P4531FR	15 - 1/2TL	10	380
P4536FR	15 - 3/4TL	10	200
P4532FR	16 - 1/2TL	10	380
P4537FR	16 - 3/4TL	10	200
P4533FR	18 - 1/2TL	10	260
P4538FR	18 - 3/4TL	10	180
P4534FR	22 - 1/2TL	10	160
P4539FR	22 - 3/4TL	10	160
P4542FR	22 - 1TL	10	80
P4540FR	28 - 3/4TL	10	100
P4543FR	28 - 1TL	10	60
P4544	28 - 1 1/4TL	10	60
P4545	35 - 1 1/4TL	10	50
P4546	42 - 1 1/2TL	5	40
P4547	54 - 2TL	4	20

Ni FREE

Rango de temperaturas: -40 — 60°
Material del cuerpo: Cobre.

Codo cobre abocardado curvo plano 2 AGCU Soldar-Tuerca loca - Rácores cobre

Rango de temperaturas: -40 — 60°
Material del cuerpo: Cobre.

CÓDIGO	MEDIDA		
P4561FR	12 - 1/2TL	10	300
P4562FR	14 - 1/2TL	10	100
P4563FR	15 - 1/2TL	10	160
P4568FR	15 - 3/4TL	10	150
P4564FR	16 - 1/2TL	10	200
P4569FR	16 - 3/4TL	10	150
P4565FR	18 - 1/2TL	10	100
P4570FR	18 - 3/4TL	10	150
P4566FR	22 - 1/2TL	10	100
P4571FR	22 - 3/4TL	10	60
P4573FR	22 - 1TL	10	80
P4575FR	28 - 1TL	10	70

Ni FREE

Manguito doble tuerca exterior - Fitting latón PE

Rango de temperaturas: -10 — 80°
Material del cuerpo: Latón.

CÓDIGO	MEDIDA	TUERCA			
46020	20 - 20	Exterior	10	30	60
46025	25 - 25	Exterior	10	20	40
46032	32 - 32	Exterior	5	10	20
46040	40 - 40	Exterior		9	18
46050	50 - 50	Exterior		5	10
46063	63 - 63	Exterior		2	4

Ni FREE

Manguito tuerca exterior M - Fitting latón PE

Rango de temperaturas: -10 — 80°
Material del cuerpo: Latón.

CÓDIGO	MEDIDA	TUERCA			
45020	20 - 1/2M	Exterior	10	50	100
45025	25 - 3/4M	Exterior	10	30	60
45032	32 - 1M	Exterior	5	20	40
45040	40 - 1 1/4M	Exterior		12	24
45050	50 - 1 1/2M	Exterior		6	12
45063	63 - 2M	Exterior		4	8

Ni FREE

Manguito tuerca exterior H - Fitting latón PE

Rango de temperaturas: -10 — 80°
Material del cuerpo: Latón.

CÓDIGO	MEDIDA	TUERCA			
44020	20 - 1/2H	Exterior	10	50	100
44025	25 - 3/4H	Exterior	10	30	60
44032	32 - 1H	Exterior	5	20	40
44040	40 - 1 1/4H	Exterior		12	24
44050	50 - 1 1/2H	Exterior		6	12
44063	63 - 2H	Exterior		4	8

Ni FREE

Codo doble tuerca exterior - Fitting latón PE

Rango de temperaturas: -10 — 80°
Material del cuerpo: Latón.

CÓDIGO	MEDIDA	TUERCA			
47020	20 - 20	Exterior	5	25	50
47025	25 - 25	Exterior	5	15	30
47032	32 - 32	Exterior	5	10	20
47040	40 - 40	Exterior		6	12
47050	50 - 50	Exterior		3	6
47063	63 - 63	Exterior		2	4

Ni FREE

Codo tuerca exterior M - Fitting latón PE

Rango de temperaturas: -10 — 80°
Material del cuerpo: Latón.

CÓDIGO	MEDIDA	TUERCA			
48020	20 - 1/2M	Exterior	10	40	80
48025	25 - 3/4M	Exterior	10	20	40
48032	32 - 1M	Exterior	5	10	20
48040	40 - 1 1/4M	Exterior		9	18
48050	50 - 1 1/2M	Exterior		6	12
48063	63 - 2M	Exterior		3	6

Ni FREE

Codo tuerca exterior H - Fitting latón PE

Rango de temperaturas: -10 — 80°
Material del cuerpo: Latón.

CÓDIGO	MEDIDA	TUERCA			
49020	20 - 1/2H	Exterior	10	40	80
49025	25 - 3/4H	Exterior	10	20	40
49032	32 - 1H	Exterior	5	15	30
49040	40 - 1 1/4H	Exterior		9	18
49050	50 - 1 1/2H	Exterior		6	12
49063	63 - 2H	Exterior		2	4

Ni FREE

Codo aplique tuerca exterior H - Fitting latón PE

Rango de temperaturas: -10 — 80°
Material del cuerpo: Latón.

CÓDIGO	MEDIDA	TUERCA			
53020	20 - 1/2H	Exterior	5	25	50
53025	25 - 3/4H	Exterior	5	15	30
53032	32 - 1H	Exterior	5	10	20

Ni FREE

Te igual tuerca exterior - Fitting latón PE

Rango de temperaturas: -10 — 80°
Material del cuerpo: Latón.

CÓDIGO	MEDIDA	TUERCA			
50020	20 - 20 X 20	Exterior	5	15	30
50025	25 - 25 X 25	Exterior	5	10	20
50032	32 - 32 X 32	Exterior	3	6	12
50040	40 - 40 X 40	Exterior		4	8
50050	50 - 50 X 50	Exterior		2	4
50063	63 - 63 X 63	Exterior		1	2

Ni FREE

Te tuerca exterior H - Fitting latón PE

Rango de temperaturas: -10 — 80°
Material del cuerpo: Latón.

CÓDIGO	MEDIDA	TUERCA			
51020	20 - 1/2H X 20	Exterior	5	20	40
51025	25 - 3/4H X 25	Exterior	5	15	30
51032	32 - 1H X 32	Exterior	4	8	16
51040	40 - 1 1/4H X 40	Exterior		4	8
51050	50 - 1 1/2H X 50	Exterior		3	6
51063	63 - 2H X 63	Exterior		1	2

Ni FREE

Te tuerca exterior M - Fitting latón PE

Rango de temperaturas: -10 — 80°
Material del cuerpo: Latón.

CÓDIGO	MEDIDA	TUERCA			
52020	20 - 1/2M X 20	Exterior	5	20	40
52025	25 - 3/4M X 25	Exterior	5	15	30
52032	32 - 1M X 32	Exterior	4	8	16

Ni FREE

Manguito doble tuerca interior - Fitting latón PE

Rango de temperaturas: -10 — 80°
Material del cuerpo: Latón.

CÓDIGO	MEDIDA	TUERCA			
62020	20 - 20	Interior	5	25	50
62025	25 - 25	Interior	5	20	40
62032	32 - 32	Interior	5	15	30
62040	40 - 40	Interior		8	16
62050	50 - 50	Interior		5	10
62063	63 - 63	Interior		2	4

Ni FREE

Manguito largo doble tuerca interior - Fitting latón PE

Rango de temperaturas: -10 — 80°
Material del cuerpo: Latón.

CÓDIGO	MEDIDA	TUERCA			
62020L	20 - 20	Interior	5	15	30
62025L	25 - 25	Interior	5	15	30
62032L	32 - 32	Interior	5	10	20
62040L	40 - 40	Interior		6	12
62050L	50 - 50	Interior		3	6
62063L	63 - 63	Interior		2	4

Ni FREE

Manguito tuerca interior M - Fitting latón PE

Rango de temperaturas: -10 — 80°
Material del cuerpo: Latón.

CÓDIGO	MEDIDA	TUERCA			
61020	20 - 1/2M	Interior	10	50	100
61024	20 - 3/4M	Interior	10	50	100
61021	25 - 1/2M	Interior	10	30	60
61025	25 - 3/4M	Interior	10	30	60
61030	25 - 1M	Interior	5	20	40
61028	32 - 3/4M	Interior	5	20	40
61032	32 - 1M	Interior	5	20	40
61034	40 - 1M	Interior		12	24
61040	40 - 1 1/4M	Interior		12	24
61050	50 - 1 1/2M	Interior		8	16
61063	63 - 2M	Interior		4	8

Ni FREE

Manguito tuerca interior H - Fitting latón PE

Rango de temperaturas: -10 — 80°
Material del cuerpo: Latón.

CÓDIGO	MEDIDA	TUERCA			
60020	20 - 1/2H	Interior	10	50	100
60024	20 - 3/4H	Interior	10	30	60
60021	25 - 1/2H	Interior	10	30	60
60025	25 - 3/4H	Interior	10	30	60
60030	25 - 1H	Interior	5	20	40
60026	32 - 3/4H	Interior	5	20	40
60032	32 - 1H	Interior	5	20	40
60040	40 - 1 1/4H	Interior		12	24
60042	50 - 1 1/4H	Interior		8	16
60050	50 - 1 1/2H	Interior		8	16
60060	63 - 1 1/2H	Interior		4	8
60063	63 - 2H	Interior		4	8

Ni FREE

Manguito tuerca interior Tuerca loca - Fitting latón PE

CÓDIGO	MEDIDA	TUERCA			
69020	20 - 1/2TL	Interior	10	40	80
69022	20 - 3/4TL	Interior	10	30	60
69025	25 - 3/4TL	Interior	10	20	40
69032	32 - 1TL	Interior	5	20	40

Rango de temperaturas: -10 — 80°
Material del cuerpo: Latón.

Ni FREE

Codo doble tuerca interior - Fitting latón PE

CÓDIGO	MEDIDA	TUERCA			
63020	20 - 20	Interior	10	30	60
63025	25 - 25	Interior	5	15	30
63032	32 - 32	Interior	5	10	20
63040	40 - 40	Interior		6	12
63050	50 - 50	Interior		3	6
63063	63 - 63	Interior		2	4

Rango de temperaturas: -10 — 80°
Material del cuerpo: Latón.

Ni FREE

Codo tuerca interior M - Fitting latón PE

CÓDIGO	MEDIDA	TUERCA			
64020	20 - 1/2M	Interior	10	30	60
64021	25 - 1/2M	Interior	5	25	50
64025	25 - 3/4M	Interior	5	25	50
64032	32 - 1M	Interior	5	15	30
64040	40 - 1 1/4M	Interior		9	18
64050	50 - 1 1/2M	Interior		6	12
64063	63 - 2M	Interior		3	6

Rango de temperaturas: -10 — 80°
Material del cuerpo: Latón.

Ni FREE

Codo tuerca interior H - Fitting latón PE

CÓDIGO	MEDIDA	TUERCA			
65020	20 - 1/2H	Interior	10	30	60
65021	25 - 1/2H	Interior	5	25	50
65025	25 - 3/4H	Interior	5	25	50
65032	32 - 1H	Interior	5	15	30
65040	40 - 1 1/4H	Interior		9	18
65050	50 - 1 1/2H	Interior		6	12
65063	63 - 2H	Interior		3	6

Rango de temperaturas: -10 — 80°
Material del cuerpo: Latón.

Ni FREE

Codo tuerca interior Tuerca loca - Fitting latón PE

CÓDIGO	MEDIDA	TUERCA			
69120	20 - 1/2TL	Interior	5	25	50
69125	25 - 3/4TL	Interior	10	20	40

Ni FREE

Rango de temperaturas: -10 — 80°
Material del cuerpo: Latón.

Codo aplique tuerca interior H - Fitting latón PE

CÓDIGO	MEDIDA	TUERCA			
68090	20 - 1/2H	Interior	5	25	50
680903	25 - 1/2H	Interior	5	15	30
680901	25 - 3/4H	Interior	5	15	30
680902	32 - 1H	Interior	5	10	20

Ni FREE

Rango de temperaturas: -10 — 80°
Material del cuerpo: Latón.

Te igual tuerca interior - Fitting latón PE

CÓDIGO	MEDIDA	TUERCA			
66020	20 - 20 X 20	Interior	5	15	30
66025	25 - 25 X 25	Interior	5	10	20
66032	32 - 32 X 32	Interior	4	8	16
66040	40 - 40 X 40	Interior		4	8
66050	50 - 50 X 50	Interior		2	4
66063	63 - 63 X 63	Interior		1	2

Ni FREE

Rango de temperaturas: -10 — 80°
Material del cuerpo: Latón.

Te tuerca interior H - Fitting latón PE

CÓDIGO	MEDIDA	TUERCA			
68020	20 - 1/2H X 20	Interior	5	25	50
68021	25 - 1/2H X 25	Interior	5	15	30
68025	25 - 3/4H X 25	Interior	5	15	30
68026	32 - 3/4H X 32	Interior	5	10	20
68032	32 - 1H X 32	Interior	4	8	16
68040	40 - 1 1/4H X 40	Interior		5	10
68050	50 - 1 1/2H X 50	Interior		3	6
68063	63 - 2H X 63	Interior		1	2

Ni FREE

Rango de temperaturas: -10 — 80°
Material del cuerpo: Latón.

Te tuerca interior M - Fitting latón PE

CÓDIGO	MEDIDA	TUERCA			
67020	20 - 1/2M X 20	Interior	5	25	50
67021	25 - 1/2M X 25	Interior	5	15	30
67025	25 - 3/4M X 25	Interior	5	15	30
67032	32 - 1M X 32	Interior	4	8	16

Ni FREE

Rango de temperaturas: -10 — 80°
Material del cuerpo: Latón.

Refuerzo - Fitting latón PE

CÓDIGO	MEDIDA			
68115	32,3	10	30	60
68100	15,7	10	100	200
68105	20	10	60	120
68110	25,7	10	50	100
68120	40	10	20	40
68125	51	5	10	20

Rango de temperaturas: -10 — 80°
Material del cuerpo: Latón.

Ni FREE

Manguito doble brida - Fitting latón PE

CÓDIGO	MEDIDA	TUERCA	
68080	75 - 75	Brida	4
68081	90 - 90	Brida	2
68082	110 - 110	Brida	1

Rango de temperaturas: -10 — 80°
Material del cuerpo: Latón.

Ni FREE

Manguito brida M - Fitting latón PE

CÓDIGO	MEDIDA	TUERCA	
68075	75 - 2 1/2M	Brida	4
68076	90 - 3M	Brida	2
68077	110 - 4M	Brida	2

Rango de temperaturas: -10 — 80°
Material del cuerpo: Latón.

Ni FREE

Manguito brida H - Fitting latón PE

CÓDIGO	MEDIDA	TUERCA	
68070	75 - 2 1/2H	Brida	4
68071	90 - 3H	Brida	2

Rango de temperaturas: -10 — 80°
Material del cuerpo: Latón.

Ni FREE

Codo doble brida - Fitting latón PE

CÓDIGO	MEDIDA	TUERCA	
68085	75 - 75	Brida	2
68086	90 - 90	Brida	1
68087	110 - 110	Brida	1

Rango de temperaturas: -10 — 80°
Material del cuerpo: Latón.

Ni FREE

Codo brida M - Fitting latón PE

CÓDIGO	MEDIDA	TUERCA	
68088	75 - 2 1/2M	Brida	2
68089	90 - 3M	Brida	2

Rango de temperaturas: -10 — 80°
Material del cuerpo: Latón.

Ni FREE

Codo brida H - Fitting latón PE

CÓDIGO	MEDIDA	TUERCA	
68091	75 - 2 1/2H	Brida	2
68092	90 - 3H	Brida	2

Ni FREE

Rango de temperaturas: -10 — 80°
Material del cuerpo: Latón.

Te tuerca brida - Fitting latón PE

CÓDIGO	MEDIDA	TUERCA	
68094	75 - 75 X 75	Brida	1
68095	90 - 90 X 90	Brida	1

Ni FREE

Rango de temperaturas: -10 — 80°
Material del cuerpo: Latón.

Te tuerca brida H - Fitting latón PE

CÓDIGO	MEDIDA	TUERCA	
68097	75 - 2 1/2H X 75	Brida	2
68073	90 - 3H X 90	Brida	1

Ni FREE

Rango de temperaturas: -10 — 80°
Material del cuerpo: Latón.

Unión latón M-M - Accesorio roscar

CÓDIGO	MEDIDA			
834005	3/8M - 3/8M		10	600
834010	1/2M - 1/2M		10	400
834020	3/4M - 3/4M		10	200
834030	1M - 1M		5	140
834040	1 1/4M - 1 1/4M		5	80
834050	1 1/2M - 1 1/2M		5	50
834060	2M - 2M	1		36

Ni FREE

Rango de temperaturas: -20 — 140°
Material del cuerpo: Latón.

Unión latón H-H - Accesorio roscar

CÓDIGO	MEDIDA			
832010	1/2H - 1/2H		10	250
832020	3/4H - 3/4H		10	160
832030	1H - 1H		10	100
832040	1 1/4H - 1 1/4H		5	50
832050	1 1/2H - 1 1/2H		5	40
832060	2H - 2H	1		20

Ni FREE

Rango de temperaturas: -20 — 140°
Material del cuerpo: Latón.

Reducción latón M-M - Accesorio roscar

Rango de temperaturas: -20 — 140°
Material del cuerpo: Latón.

CÓDIGO	MEDIDA		
834505	1/2M - 1/4M	10	350
834510	1/2M - 3/8M	10	350
834520	3/4M - 1/2M	10	250
834530	1M - 1/2M	5	160
834535	1M - 3/4M	5	160
834545	1 1/4M - 1M	5	100

Ni FREE

Reducción latón H-H - Accesorio roscar

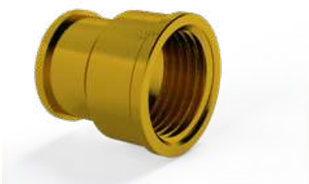

Rango de temperaturas: -20 — 140°
Material del cuerpo: Latón.

CÓDIGO	MEDIDA		
832505	1/2H - 3/8H	10	280
832510	3/4H - 1/2H	10	250
832520	1H - 1/2H	5	150
832525	1H - 3/4H	5	100

Ni FREE

Alargadera latón M-H cromo - Accesorio roscar

Rango de temperaturas: -20 — 140°
Material del cuerpo: Latón.

CÓDIGO	MEDIDA		
830610	1/2M - 1/2H - L10	10	500
830615	1/2M - 1/2H - L15	10	400
830620	1/2M - 1/2H - L20	10	300
830625	1/2M - 1/2H - L25	10	200
830630	1/2M - 1/2H - L30	10	200
830640	1/2M - 1/2H - L40	10	200
830650	1/2M - 1/2H - L50	10	100
830660	1/2M - 1/2H - L60	10	90

Reducción latón M-H - Accesorio roscar

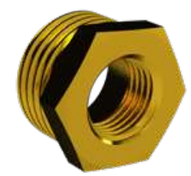

Rango de temperaturas: -20 — 140°
Material del cuerpo: Latón.

CÓDIGO	MEDIDA			
833002	1/2M - 1/4H		10	600
833005	1/2M - 3/8H		10	700
833010	3/4M - 1/2H		10	400
833020	1M - 1/2H		5	180
833030	1M - 3/4H		5	140
833040	1 1/4M - 3/4H		5	80
833045	1 1/4M - 1H		5	120
833050	1 1/2M - 1H		5	60
833055	1 1/2M - 1 1/4H		5	100
833065	2M - 1 1/4H	1		50

Ni FREE

Reducción Marsella latón - Accesorio roscar

Rango de temperaturas: -20 — 140°
Material del cuerpo: Latón.

CÓDIGO	MEDIDA		
833510	1/2H - 3/8M	10	260
833525	3/4H - 1/2M	10	200
833530	1H - 1/2M	10	180
833535	1H - 3/4M	10	180
833545	1 1/4H - 1M	5	80

Ni FREE

Codo latón H-H - Accesorio roscar

Rango de temperaturas: -20 — 140°
Material del cuerpo: Latón.

CÓDIGO	MEDIDA			
835010	1/2H - 1/2H		10	160
835020	3/4H - 3/4H		10	100
835030	1H - 1H		5	60
835040	1 1/4H - 1 1/4H		5	30
835050	1 1/2H - 1 1/2H		5	25
835060	2H - 2H	1		12

Ni FREE

Codo latón M-H - Accesorio roscar

Rango de temperaturas: -20 — 140°
Material del cuerpo: Latón.

CÓDIGO	MEDIDA			
836010	1/2M - 1/2H		10	160
836020	3/4M - 3/4H		10	120
836030	1M - 1H		10	60
836040	1 1/4M - 1 1/4H		10	40
836050	1 1/2M - 1 1/2H		10	25
836060	2M - 2H	1		14

Ni FREE

Te latón H-H-H - Accesorio roscar

Rango de temperaturas: -20 — 140°
Material del cuerpo: Latón.

CÓDIGO	MEDIDA			
830505	3/8H - 3/8H X 3/8H		10	160
830510	1/2H - 1/2H X 1/2H		10	140
830520	3/4H - 3/4H X 3/4H		10	80
830530	1H - 1H X 1H		5	50
830540	1 1/4H - 1 1/4H X 1 1/4H		5	25
830550	1 1/2H - 1 1/2H X 1 1/2H		5	20
830560	2H - 2H X 2H	1		10

Ni FREE

Tapón latón M - Accesorio roscar

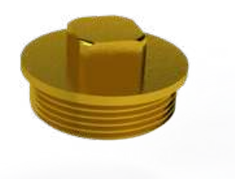

Rango de temperaturas: -20 — 140°
Material del cuerpo: Latón.

CÓDIGO	MEDIDA			
830205	3/8M		10	600
830210	1/2M		10	400
830220	3/4M		10	300
830230	1M		5	160
830240	1 1/4M		5	120
830250	1 1/2M		5	90
830260	2M	1		40

Ni FREE

Tapón latón H - Accesorio roscar

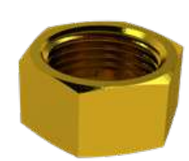

Rango de temperaturas: -20 — 140°
Material del cuerpo: Latón.

CÓDIGO	MEDIDA			
830005	3/8H		10	600
830010	1/2H		10	400
830020	3/4H		10	300
830030	1H		5	160
830040	1 1/4H		5	100
830050	1 1/2H		5	80
830060	2H	1		56

Ni FREE

ACCESORIOS

Kit ducha higiénica	142
Purgadores	143
Adaptadores	143
Accesorios grifos	144
Prolongador	145
Abrazaderas	145
Juntas	146
Rollos de teflón	147

Kit ducha higiénica sin válvula

CÓDIGO	
WP013	6

CÓDIGO	ARTÍCULO	MEDIDA	UNIDADES
WP013	AC0199010	Aplique cromado	1
WP013	AC0199020	Flexible Gris PVC 120cm	1
WP013	AC0199030	Ducheta cromada ABS	1

Rango de temperaturas: 0 — 95°
Material del cuerpo: Latón.

Kit ducha higiénica + válvula Twin doble salida

CÓDIGO	MEDIDA	
WP014	1/2M - 3/8M X 3/8M + adaptador 1/2M	7

CÓDIGO	ARTÍCULO	MEDIDA	UNIDADES
WP014	SECQ4103MF	1/2M - 3/8M X 3/8M	1
WP014	AC0199010	Aplique cromado	1
WP014	AC0199020	Flexible Gris PVC 120cm	1
WP014	AC0199030	Ducheta cromada ABS	1

Rango de temperaturas: 0 — 95°
Material del cuerpo: Latón.

Kit ducha higiénica + válvula de regulación

CÓDIGO	MEDIDA	
WP010	1/2M - 1/2M	7

CÓDIGO	ARTÍCULO	MEDIDA	UNIDADES
WP010	SEZ091216	1/2M - 1/2M	1
WP010	AC0199010	Aplique cromado	1
WP010	AC0199020	Flexible Gris PVC 120cm	1
WP010	AC0199030	Ducheta cromada ABS	1

Rango de temperaturas: 0 — 95°
Material del cuerpo: Latón.

Te purga - Sil

CÓDIGO	MEDIDA	TUERCA		
03845	21,8 Izq. H - 3/4M X 21,8 Izq. M	Ciega	25	50

Ni FREE

Rango de temperaturas: 0 — 65°
Material del cuerpo: Latón.

Adaptador para válvula Combi - Accesorios

CÓDIGO	MEDIDA		
COMBI88	3/8H - 1/2M	10	400
COMBI89	3/8H - 3/4M	10	400

Rango de temperaturas: 0°
Material del cuerpo: Latón.

Boquilla enchufe rápido ABS - Accesorios

CÓDIGO	MEDIDA		
08408	3/4H - 15	10	250

Ni FREE

Rango de temperaturas: 0 — 90°
Material del cuerpo: Plástico.

Boquilla enchufe rápido latón - Accesorios

CÓDIGO	MEDIDA		
08407	3/4H - 15	10	250

Rango de temperaturas: 0 — 90°
Material del cuerpo: Latón.

Prolongador - Accesorios

CÓDIGO	MEDIDA		
T8225	1/2 a 1	25	1000

Rango de temperaturas: 0°
Material del cuerpo: Latón.

Abrazadera tubo - Accesorios

CÓDIGO	MEDIDA		
04802	10	5	500
04803	12	5	500

Rango de temperaturas: 0°
Material del cuerpo: Acero.

Abrazadera para manguera

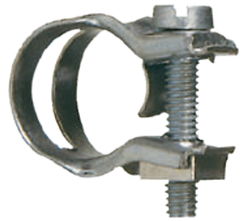

CÓDIGO	MEDIDA		
04901	14 X 16	100	1000
04902	16 X 18	100	1000

Junta plana para racor abocardado - Accesorios

CÓDIGO	MEDIDA		
04700	1/2	100	10000
04725	M16X150	100	10000
04710	M18X150	100	10000
04726	M20X150	100	10000

Rango de temperaturas: -40 — 60°
Material del cuerpo: Nbr.

Junta plana para racor plano - Accesorios

CÓDIGO	MEDIDA		
04699	3/8	100	3000
04701	1/2	100	5000
04702	3/4	100	5000
04708	7/8	100	5000
04703	1	100	3000
04704	1 1/4	100	1500
04705	1 1/2	100	1500
04706	2	100	1000
04707	2 1/2	100	500

Rango de temperaturas: -40 — 60°
Material del cuerpo: Nbr.

Rollo teflón - Accesorios

CÓDIGO	MEDIDA		
05301	12X0,075	200	800
05302	19X0,075	250	1000
05312	19X0,10	250	1000
05303	25X0,075	200	800

Rango de temperaturas: 0°
Material del cuerpo: Teflon.

VÁLVULAS

Válvulas de esfera 150

Válvulas para contador 153

Válvulas de aparato 155

Sistemas de seguridad 157

Válvula esfera color latón PN5 H-H Roscar Palanca funda amarilla - Miño

Rango de temperaturas: -40 — 60°
Material del cuerpo: Latón.

CÓDIGO	MEDIDA		
M1100	1/4H - 1/4H	25	50
M1101	3/8H - 3/8H	25	50
M1102	1/2H - 1/2H	25	50
M1103	3/4H - 3/4H	20	40
M1104	1H - 1H	10	20
M1105	1 1/4H - 1 1/4H	6	12
M1106	1 1/2H - 1 1/2H	4	8
M1107	2H - 2H	2	4
M1108	2 1/2H - 2 1/2H	2	4

Ni FREE

Válvula esfera cromo PN5 H-H Roscar Palanca funda amarilla - Miño

43 países confían en los productos de gas de Arco.

Rango de temperaturas: -40 — 60°
Material del cuerpo: Latón.

CÓDIGO	MEDIDA		
P0102	1/2H - 1/2H	25	50
P0103	3/4H - 3/4H	20	40
P0104	1H - 1H	10	20
P0105	1 1/4H - 1 1/4H	6	12
P0106	1 1/2H - 1 1/2H	4	8
P0107	2H - 2H	2	4
P0108	2 1/2H - 2 1/2H	2	4

Válvula esfera cromo PN5 M-H Roscar Palanca funda amarilla - Miño

Rango de temperaturas: -40 — 60°
Material del cuerpo: Latón.

CÓDIGO	MEDIDA		
M1131CR	1M - 1H	10	20

Válvula esfera cromo PN5 M-H Roscar Mariposa amarilla - Miño

Rango de temperaturas: -40 — 60°
Material del cuerpo: Latón.

CÓDIGO	MEDIDA		
M1130CR	3/4M - 3/4H	20	40
M1132CR	1M - 1H	10	20

Válvula esfera recta PN5 M-M Roscar Palanca funda amarilla - Ter

Rango de temperaturas: -40 — 60°
Material del cuerpo: Latón.

CÓDIGO	MEDIDA		
00516	1/2M - 1/2M	25	50
00501	3/4M - 3/4M	20	40
00503	1M - 1M	15	30
00505	1 1/4M - 1 1/4M	8	16
00507	1 1/2M - 1 1/2M	4	8
00508	2M - 2M	2	4
00509	2 1/2M - 2 1/2M	2	4

Ni FREE

Válvula esfera recta PN5 M-M Roscar Mariposa - Ter

CÓDIGO	MEDIDA		
00517	1/2M - 1/2M	25	50
00502	3/4M - 3/4M	20	40
00504	1M - 1M	15	30
00506	1 1/4M - 1 1/4M	8	16

Ni FREE

Rango de temperaturas: -40 — 60°
Material del cuerpo: Latón.

Válvula esfera recta PN5 M-H Roscar Mariposa - Ter

CÓDIGO	MEDIDA		
00580	1/2M - 1/2H	25	50
00581	3/4M - 3/4H	20	40

Ni FREE

Rango de temperaturas: -40 — 60°
Material del cuerpo: Latón.

Válvula esfera recta con patas PN5 M-M Roscar Palanca funda amarilla - Ter

CÓDIGO	MEDIDA	
00605R	3/4M - 3/4M X Soldar 22	30

Ni FREE

Rango de temperaturas: -40 — 60°
Material del cuerpo: Latón.

Válvula esfera recta con patas PN5 M-M Roscar Mariposa - Ter

CÓDIGO	MEDIDA		
00603	1/2M - 1/2M	25	50
00600	3/4M - 3/4M	20	40
00603R	Soldar 16 X 1/2M - 1/2M X Soldar 16		40
00616	M20X150 - M20X150	25	50

Ni FREE

Rango de temperaturas: -40 — 60°
Material del cuerpo: Latón.

Válvula esfera recta colector duplo con patas PN5 Roscar Mariposa - Ter

CÓDIGO	MEDIDA		
00615	M20X150 - M20X150	8	16

Ni FREE

Rango de temperaturas: -40 — 60°
Material del cuerpo: Latón.

Válvulas para contador

Válvula esfera recta contador PN5 M-Tuerca loca Palanca funda amarilla - Ter

CÓDIGO	MEDIDA		
00510	7/8M - 7/8TL	15	30

Ni FREE

Rango de temperaturas: -40 — 60°
Material del cuerpo: Latón.

Válvula esfera recta contador PN5 M-Tuerca loca Mariposa - Ter

Rango de temperaturas: -40 — 60°
Material del cuerpo: Latón.

CÓDIGO	MEDIDA		
PT001	1/2M - 1 1/4TL	25	50
00596	3/4M - 3/4TL	20	40
PT002	3/4M - 1 1/4TL	15	30
00511	7/8M - 7/8TL	15	30
00598	1M - 1TL	15	30
00515	1 1/4M - 1 1/4TL	8	16

Ni FREE

Válvula escuadra contador PN5 M-Tuerca loca Palanca funda amarilla - Ter

Rango de temperaturas: -40 — 60°
Material del cuerpo: Latón.

CÓDIGO	MEDIDA		
00513	7/8M - 7/8TL	15	30

Ni FREE

Válvula escuadra contador PN5 M-Tuerca loca Mariposa - Ter

Rango de temperaturas: -40 — 60°
Material del cuerpo: Latón.

CÓDIGO	MEDIDA		
00497	3/4M - 3/4TL	20	40
00514	7/8M - 7/8TL	15	30
00536	1 1/4M - 1 1/4TL	8	16

Ni FREE

Válvula esfera PN5 M-M Roscar - V·82

Mando con bloqueo de seguridad.

Rango de temperaturas: -40 — 60°
Material del cuerpo: Latón.

CÓDIGO	MEDIDA	
00907	1/2M - 1/2M	45
00908	M20X150 - M20X150	45

Válvula esfera con limitador de caudal PN5 M-M Roscar - V·82

Rango de temperaturas: -40 — 60°
Material del cuerpo: Latón.

CÓDIGO	MEDIDA	
00907LP	1/2M - 1/2M	45

Válvula esfera Hermeto PN5 Compresión-Compresión - V·82

Rango de temperaturas: -40 — 60°
Material del cuerpo: Latón.

CÓDIGO	MEDIDA	TUERCA	
00902	10 - 10	M16 X 150	45
00903	12 - 12	M18 X 150	45

Válvula esfera PN5 M20X150 Roscar Mando amarillo - V·82

CÓDIGO	MEDIDA	
00922	M20X150 - M20X150	45

Rango de temperaturas: -40 — 60°
Material del cuerpo: Latón.

Válvula esfera PN5 Soldar Mando amarillo - V·82

CÓDIGO	MEDIDA	
00912R	Soldar 12 X M20X150 - M20X150 X Soldar 12	66

Ni FREE

Rango de temperaturas: -40 — 60°
Material del cuerpo: Latón.

Válvula esfera PN5 Soldar - V·82

CÓDIGO	MEDIDA	TUERCA	
00905	10 - 10	M16 X 150	45
M0905	10 - 10	M18 X 150	45
00911	12 - 12	M18 X 150	45

Rango de temperaturas: -40 — 60°
Material del cuerpo: Latón.

Válvulas de aparato

Válvula esfera PN5 M-M Roscar - V·83

CÓDIGO	MEDIDA	TUERCA	
00601	3/4M - 3/4M		28
00610	3/4M - 3/4M	Con Autobloqueo	28

Rango de temperaturas: -40 — 60°
Material del cuerpo: Latón.

Sistemas de seguridad

Limitador caudal - Accesorios gas

CÓDIGO	MEDIDA		
LP0005	1/2H - 1/2M	10	230

Rango de temperaturas: -40 — 60°
Material del cuerpo: Latón.

TUBO & RACORES

Tubo	160
Press PEX y MLY	161
Hermeto/compresión	166
Roscar/soldar	170

Tubo PE-Al-PERT para exteriores en rollo (negro) - Multicapa gas

Sistema multicapa gas certificado AENOR.

CÓDIGO	MEDIDA	
841410	16X2 - 100M	100
841420	20X2 - 100M	100
841425	25X2,5 - 50M	50
841430	32X3 - 50M	50

Rango de temperaturas: -20 — 60°
Material del cuerpo: Pe-Al-Pert.

Ni FREE

Tubo PE-Al-PERT para exteriores en barra (negro) - Multicapa gas

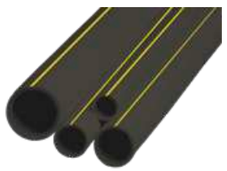

CÓDIGO	MEDIDA	
841413	16X2 - 5M	75
841423	20X2 - 5M	50
841428	25X2,5 - 5M	25
841433	32X3 - 5M	20

Rango de temperaturas: -20 — 60°
Material del cuerpo: Pe-Al-Pert.

Ni FREE

Tubo PE-Al-PERT para interiores en rollo (amarillo) - Multicapa gas

CÓDIGO	MEDIDA	
841210	16X2 - 100M	100
841220	20X2 - 100M	100
841225	25X2,5 - 50M	50
841230	32X3 - 50M	50

Rango de temperaturas: -20 — 60°
Material del cuerpo: Pe-Al-Pert.

Ni FREE

Tubo PE-Al-PERT para interiores en barra (amarillo) - Multicapa gas

CÓDIGO	MEDIDA	
841213	16X2 - 5M	75
841223	20X2 - 5M	50
841228	25X2,5 - 5M	25
841233	32X3 - 5M	20

Rango de temperaturas: -20 — 60°
Material del cuerpo: Pe-Al-Pert.

Ni FREE

Press PEX y MLY

Manguito móvil H precintable - Multicapa gas

CÓDIGO	MEDIDA	TUERCA		
892110	16X2 - 1/2H	Con Precinto	21	126
892115	16X2 - 3/4H	Con Precinto	12	72
892112	16X2 - M20X150	Con Precinto	21	126
892120	20X2 - 3/4H	Con Precinto	12	72
892122	20X2 - 7/8H	Con Precinto	10	60
892135	25X2,5 - 3/4H	Con Precinto	10	60
892136	25X2,5 - 7/8H	Con Precinto	10	60
892155	32X3 - 1H	Con Precinto	24	144

Rango de temperaturas: -20 — 60°
Material del cuerpo: Latón.

Manguito móvil H precintable con toma de presión débil calibre - Multicapa gas

CÓDIGO	MEDIDA	TUERCA		
894616	16X2 - 3/4H	Con Precinto	12	72
894621	20X2 - 3/4H	Con Precinto	12	72
894622	20X2 - 7/8H	Con Precinto	10	60
894646	25X2,5 - 7/8H	Con Precinto	10	60

Rango de temperaturas: -20 — 60°
Material del cuerpo: Latón.

Manguito móvil H precintable con toma Peterson - Multicapa gas

CÓDIGO	MEDIDA	TUERCA		
894623	20X2 - 7/8H	Con Precinto	10	60
894624	25X2,5 - 7/8H	Con Precinto	10	60

Rango de temperaturas: -20 — 60°
Material del cuerpo: Latón.

Manguito fijo H - Multicapa gas

CÓDIGO	MEDIDA		
892210	16X2 - 1/2H	24	144
892215	20X2 - 1/2H	20	120
892220	20X2 - 3/4H	16	96
892235	25X2,5 - 3/4H	12	72
892240	25X2,5 - 1H	8	48
892255	32X3 - 1H	8	48

Rango de temperaturas: -20 — 60°
Material del cuerpo: Latón.

Manguito fijo M - Multicapa gas

CÓDIGO	MEDIDA		
892410	16X2 - 1/2M	24	144
892415	20X2 - 1/2M	24	144
892420	20X2 - 3/4M	16	96
892435	25X2,5 - 3/4M	12	72
892440	25X2,5 - 1M	12	72
892455	32X3 - 1M	8	48

Rango de temperaturas: -20 — 60°
Material del cuerpo: Latón.

Codo móvil H - Multicapa gas

CÓDIGO	MEDIDA	TUERCA		
893310	16X2 - 1/2H	Con Precinto	24	144
893315	16X2 - 3/4H	Con Precinto	24	144

Rango de temperaturas: -20 — 60°
Material del cuerpo: Latón.

Codo base fijación - Multicapa gas

CÓDIGO	MEDIDA		
893610	16X2 - 1/2H	12	72
893615	20X2 - 1/2H	8	48

Rango de temperaturas: -20 — 60°
Material del cuerpo: Latón.

Codo H - Multicapa gas

CÓDIGO	MEDIDA		
893210	16X2 - 1/2H	20	120
893215	20X2 - 1/2H	16	96
893220	20X2 - 3/4H	12	72
893235	25X2,5 - 3/4H	12	72
893240	25X2,5 - 1H	12	72
893245	32X3 - 1H	5	30

Rango de temperaturas: -20 — 60°
Material del cuerpo: Latón.

Codo M - Multicapa gas

CÓDIGO	MEDIDA		
893410	16X2 - 1/2M	20	120
893420	20X2 - 1/2M	20	120
893421	20X2 - 3/4M	16	96
893425	25X2,5 - 3/4M	16	96

Rango de temperaturas: -20 — 60°
Material del cuerpo: Latón.

Codo doble - Multicapa gas

CÓDIGO	MEDIDA		
893010	16X2 - 16X2	20	120
893015	20X2 - 20X2	16	96
893025	25X2,5 - 25X2,5	8	48
893035	32X3 - 32X3	5	30

Rango de temperaturas: -20 — 60°
Material del cuerpo: Latón.

Manguito unión - Multicapa gas

CÓDIGO	MEDIDA		
892610	16X2 - 16X2	24	144
892615	20X2 - 20X2	20	120
892625	25X2,5 - 25X2,5	12	72
892635	32X3 - 32X3	8	48

Rango de temperaturas: -20 — 60°
Material del cuerpo: Latón.

Manguito reducido - Multicapa gas

CÓDIGO	MEDIDA		
892810	20X2 - 16X2	20	120
892820	25X2,5 - 16X2	16	96
892825	25X2,5 - 20X2	12	72
892830	32X3 - 16X2	10	60
892840	32X3 - 20X2	10	60
892845	32X3 - 25X2,5	8	48

Rango de temperaturas: -20 — 60°
Material del cuerpo: Latón.

Te igual - Multicapa gas

CÓDIGO	MEDIDA		
894010	16X2 - 16X2 - 16X2	16	96
894015	20X2 - 20X2 - 20X2	12	72
894025	25X2,5 - 25X2,5 - 25X2,5	5	30
894035	32X3 - 32X3 - 32X3	3	18

Rango de temperaturas: -20 — 60°
Material del cuerpo: Latón.

Te reducida - Multicapa gas

CÓDIGO	MEDIDA		
894230	20X2 - 16X2 - 16X2	12	72
894240	20X2 - 16X2 - 20X2	12	72
894250	20X2 - 20X2 - 16X2	12	72
894300	25X2,5 - 16X2 - 25X2,5	5	30
894316	25X2,5 - 20X2 - 20X2	5	30
894326	25X2,5 - 20X2 - 25X2,5	5	30
894330	32X3 - 25X2,5 - 32X3	3	18
894329	32X3 - 25X2,5 - 25X2,5	3	18

Rango de temperaturas: -20 — 60°
Material del cuerpo: Latón.

Te H - Multicapa gas

CÓDIGO	MEDIDA		
894410	16X2 - 1/2H - 16X2	12	72
894420	20X2 - 1/2H - 20X2	12	72
894425	20X2 - 3/4H - 20X2	10	60
894450	25X2,5 - 3/4H - 25X2,5	5	30
894455	25X2,5 - 1H - 25X2,5	5	30
894485	32X3 - 1H - 32X3	3	18

Rango de temperaturas: -20 — 60°
Material del cuerpo: Latón.

Manguito Hermeto Compresión - Accesorios gas

CÓDIGO	MEDIDA	TUERCA		
02604	10 - 10	Acero Cromada	25	400
02606	12 - 12	Acero Cromada	25	300

Rango de temperaturas: -40 — 60°
Material del cuerpo: Latón.

Manguito Hermeto reducido Compresión - Accesorios gas

CÓDIGO	MEDIDA	TUERCA		
02610	10 - 12	Acero Cromada	25	400

Rango de temperaturas: -40 — 60°
Material del cuerpo: Latón.

Manguito reducción Hermeto Compresión - Accesorios gas

CÓDIGO	MEDIDA	TUERCA		
03204	10 - 1/2H	Acero Cromada	25	300
03210	10 - 3/4H	Acero Cromada	25	300
03206	12 - 1/2H	Acero Cromada	25	300

Rango de temperaturas: -40 — 60°
Material del cuerpo: Latón.

Te Hermeto Compresión - Accesorios gas

CÓDIGO	MEDIDA	TUERCA		
03004	10 - 10 X 10	Acero Cromada	25	150

Rango de temperaturas: -40 — 60°
Material del cuerpo: Latón.

Codo Hermeto Compresión - Accesorios gas

CÓDIGO	MEDIDA	TUERCA		
03104	10 - 10	Acero Cromada	25	300
03106	12 - 12	Acero Cromada	25	300

Rango de temperaturas: -40 — 60°
Material del cuerpo: Latón.

Boquilla Hermeto Compresión - Accesorios gas

CÓDIGO	MEDIDA	TUERCA		
C2704	10 - ø Int. 6	Acero Cromada	25	500
02704	10 - ø Int. 8	Acero Cromada	25	400
02706	12 - ø Int. 8	Acero Cromada	25	400

Rango de temperaturas: -40 — 60°
Material del cuerpo: Latón.

Bicono Hermeto Compresión - Accesorios gas

CÓDIGO	MEDIDA		
03402	10	100	5000
03403	12	100	2000

Ni FREE

Rango de temperaturas: 0°
Material del cuerpo: Latón.

Tuerca Hermeto Cromo - Accesorios gas

CÓDIGO	MEDIDA		
03304	M16X150	100	1000

Rango de temperaturas: 0°
Material del cuerpo: Acero.

Derivación T - Accesorios gas

CÓDIGO	MEDIDA		
03505	10 - 10 X 10	25	400

Ni FREE

Rango de temperaturas: -40 — 60°
Material del cuerpo: Latón.

Derivación Y - Accesorios gas

CÓDIGO	MEDIDA		
03507	10 - 10 X 10	25	300

Ni FREE

Rango de temperaturas: -40 — 60°
Material del cuerpo: Zamak.

Te Derivación Hermeto Compresión - Boquilla - Accesorios gas

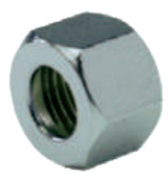

CÓDIGO	MEDIDA	TUERCA		
03504	10 - 10 X 10	Acero Cromada	25	150

Rango de temperaturas: -40 — 60°
Material del cuerpo: Latón.

Manguito cobre abocardado 359 GCU Soldar-Tuerca loca - Rácores cobre

Rango de temperaturas: -40 — 60°
Material del cuerpo: Cobre.

CÓDIGO	MEDIDA		
04526	12 - 3/8TL	25	500
04529	12 - 1/2TL	25	250
V4529	12 - M20X150 TL	25	300
04531	15 - 1/2TL	25	300
04536	15 - 3/4TL	25	150
V4531	15 - M20X150 TL	25	250
04533	18 - 1/2TL	25	250
04538	18 - 3/4TL	25	150
04534	22 - 1/2TL	25	150
04539	22 - 3/4TL	25	150
04542	22 - 1TL	25	50
04543	28 - 1TL	25	50
04544	28 - 1 1/4TL	10	60
04545	35 - 1 1/4TL	10	50

Ni FREE

Codo cobre abocardado curvo con reborde 2 AGCU Soldar-Tuerca loca - Rácores cobre

Rango de temperaturas: -40 — 60°
Material del cuerpo: Cobre.

CÓDIGO	MEDIDA		
04563	15 - 1/2TL	25	200
04565	18 - 1/2TL	25	200
04570	18 - 3/4TL	25	150
04571	22 - 3/4TL	25	100

Ni FREE

Manguito cobre abocardado con reborde y precinto Soldar-Tuerca loca - Rácores cobre

Rango de temperaturas: -40 — 60°
Material del cuerpo: Cobre.

CÓDIGO	MEDIDA	TUERCA		
04448	12 - 1/2TL	Con Precinto	25	300
04450	15 - 1/2TL	Con Precinto	25	250
04460	18 - 1/2TL	Con Precinto	25	300
04462	18 - 3/4TL	Con Precinto	25	200
04452	22 - 3/4TL	Con Precinto	25	150
04453	22 - 7/8TL	Con Precinto	25	150
04458	22 - 1TL	Con Precinto	25	150
04454	28 - 1TL	Con Precinto	25	100
04455	35 - 1 1/4TL	Con Precinto	10	50

Ni FREE

Codo cobre abocardado curvo con reborde y precinto Soldar-Tuerca loca - Rácores cobre

Rango de temperaturas: -40 — 60°
Material del cuerpo: Cobre.

CÓDIGO	MEDIDA	TUERCA		
04471	15 - 1/2TL	Con Precinto	25	250
04473	18 - 3/4TL	Con Precinto	25	150
04474	22 - 3/4TL	Con Precinto	25	100

Ni FREE

Manguito cobre abocardado plano 359 GCU Soldar-Tuerca loca - Rácores cobre

Rango de temperaturas: -40 — 60°
Material del cuerpo: Cobre.

CÓDIGO	MEDIDA		
P4520FR	10 - 1/2TL	10	500
P4526FR	12 - 3/8TL	10	500
P4529FR	12 - 1/2TL	10	360
P4527FR	14 - 3/8TL	10	500
P4530FR	14 - 1/2TL	10	380
P4535FR	14 - 3/4TL	10	200
P4531FR	15 - 1/2TL	10	380
P4536FR	15 - 3/4TL	10	200
P4532FR	16 - 1/2TL	10	380
P4537FR	16 - 3/4TL	10	200
P4533FR	18 - 1/2TL	10	260
P4538FR	18 - 3/4TL	10	180
P4534FR	22 - 1/2TL	10	160
P4539FR	22 - 3/4TL	10	160
P4542FR	22 - 1TL	10	80
P4540FR	28 - 3/4TL	10	100
P4543FR	28 - 1TL	10	60
P4544	28 - 1 1/4TL	10	60
P4545	35 - 1 1/4TL	10	50
P4546	42 - 1 1/2TL	5	40
P4547	54 - 2TL	4	20

Ni FREE

Codo cobre abocardado curvo plano 2 AGCU Soldar-Tuerca loca - Rácores cobre

Rango de temperaturas: -40 — 60°
Material del cuerpo: Cobre.

CÓDIGO	MEDIDA		
P4561FR	12 - 1/2TL	10	300
P4562FR	14 - 1/2TL	10	100
P4563FR	15 - 1/2TL	10	160
P4568FR	15 - 3/4TL	10	150
P4564FR	16 - 1/2TL	10	200
P4569FR	16 - 3/4TL	10	150
P4565FR	18 - 1/2TL	10	100
P4570FR	18 - 3/4TL	10	150
P4566FR	22 - 1/2TL	10	100
P4571FR	22 - 3/4TL	10	60
P4573FR	22 - 1TL	10	80
P4575FR	28 - 1TL	10	70

Ni FREE

ACCESORIOS

Purgadores	176
Abrazaderas	176
Juntas	177
Soporte contador	178
Rollos de teflón	178

Purgador gas - Accesorios gas

CÓDIGO	MEDIDA			
04484	12	50	300	600

Ni FREE

Rango de temperaturas: -40 — 60°
Material del cuerpo: Latón.

Abrazadera tubo - Accesorios

CÓDIGO	MEDIDA		
04802	10	5	500
04803	12	5	500

Rango de temperaturas: 0°
Material del cuerpo: Acero.

Abrazadera para manguera

CÓDIGO	MEDIDA		
04901	14 X 16	100	1000
04902	16 X 18	100	1000

Junta plana para racor abocardado - Accesorios

CÓDIGO	MEDIDA		
04700	1/2	100	10000
04725	M16X150	100	10000
04710	M18X150	100	10000
04726	M20X150	100	10000

Rango de temperaturas: -40 — 60°
Material del cuerpo: Nbr.

Junta plana para racor plano - Accesorios

CÓDIGO	MEDIDA		
04699	3/8	100	3000
04701	1/2	100	5000
04702	3/4	100	5000
04708	7/8	100	5000
04703	1	100	3000
04704	1 1/4	100	1500
04705	1 1/2	100	1500
04706	2	100	1000
04707	2 1/2	100	500

Rango de temperaturas: -40 — 60°
Material del cuerpo: Nbr.

Junta plana para reducciones Hermeto - Accesorios

CÓDIGO	MEDIDA		
R4701	1/2	100	5000
R4702	3/4	100	4000

Soporte contador G-4 - Accesorios gas

CÓDIGO	MEDIDA	
05151	G4 Lateral	50
05150	G4 Recto	50

Rango de temperaturas: 0°
Material del cuerpo: Acero.

Rollo teflón - Accesorios

CÓDIGO	MEDIDA		
05301	12X0,075	200	800
05302	19X0,075	250	1000
05312	19X0,10	250	1000
05303	25X0,075	200	800

Rango de temperaturas: 0°
Material del cuerpo: Teflon.

VÁLVULAS

Válvulas manuales	182
Kits de calefacción manual	184
Válvulas para toallero baño	190
Válvulas termostáticas	191
Cabezas termostáticas	191
Kits de calefacción termostática	192
Detentores	194
Válvulas de esfera para instalaciones solares	197

Válvula manual escuadra PN10 H-M Roscar - Teide Plus

El confort que dura en el tiempo.

CÓDIGO	MEDIDA		
503200	3/8H - 3/8M	10	60
503205	1/2H - 1/2M	10	60
503210	3/4H - 3/4M	8	48

Rango de temperaturas: 0 — 110°
Material del cuerpo: Latón.

Válvula manual escuadra para multicapa y cobre PN10 Compresión-M Teide Plus

CÓDIGO	MEDIDA	TUERCA		
503255	M24X150 - 1/2M	Accesorio No Incluido	10	60

Rango de temperaturas: 0 — 110°
Material del cuerpo: Latón.

Válvula manual escuadra para tubo de cobre PN10 Compresión-M - Teide Plus

CÓDIGO	MEDIDA		
503215	12 - 3/8M	10	60

Rango de temperaturas: 0 — 110°
Material del cuerpo: Latón.

Válvulas manuales

Válvula manual escuadra PN10 Soldar-M - Teide Plus

CÓDIGO	MEDIDA		
503240	15 - 1/2M	10	60

Rango de temperaturas: 0 — 110°
Material del cuerpo: Latón.

Válvula manual recta PN10 H-M Roscar - Teide Plus

CÓDIGO	MEDIDA		
503265	1/2H - 1/2M	10	60
503270	3/4H - 3/4M	8	48

Rango de temperaturas: 0 — 110°
Material del cuerpo: Latón.

Kit Calefacción manual escuadra PN10 H-M Roscar - Teide Plus

CÓDIGO	MEDIDA	
KCM17	1/2H - 1/2M	30

CÓDIGO	ARTÍCULO	MEDIDA	UNIDADES
KCM17	503205	1/2H - 1/2M	1
KCM17	507205	1/2H - 1/2M	1

Rango de temperaturas: 0 — 110°
Material del cuerpo: Latón.

Kit Calefacción manual escuadra PN10 H-M Roscar Tapón metálico - Teide Plus

CÓDIGO	MEDIDA	
KCM18	1/2H - 1/2M	30

CÓDIGO	ARTÍCULO	MEDIDA	UNIDADES
KCM18	503205	1/2H - 1/2M	1
KCM18	507305	1/2H - 1/2M	1

Rango de temperaturas: 0 — 110°
Material del cuerpo: Latón.

Kit Calefacción manual escuadra con junta antigoteo PN10 H-M Roscar Tapón metálico - Teide Plus

CÓDIGO	MEDIDA	
KCM48	1/2H - 1/2M	30

CÓDIGO	ARTÍCULO	MEDIDA	UNIDADES
KCM48	503605	1/2H - 1/2M	1
KCM48	507605	1/2H - 1/2M	1

Rango de temperaturas: 0 — 110°
Material del cuerpo: Latón.

Kit Calefacción manual escuadra para multicapa PN10 Compresión-M - Teide Plus

CÓDIGO	MEDIDA	
KCM16	16X2 - 1/2M	30

CÓDIGO	ARTÍCULO	MEDIDA	UNIDADES
KCM16	503255	M24X150 - 1/2M	1
KCM16	507255	M24X150 - 1/2M	1
KCM16	C4392	M24X150 - 16X2	2

Rango de temperaturas: 0 — 110°
Material del cuerpo: Latón.

Kit Calefacción manual escuadra para multicapa con junta antigoteo PN10 Compresión-M - Teide Plus

CÓDIGO	MEDIDA	
KCM46	16X2 - 1/2M	30

CÓDIGO	ARTÍCULO	MEDIDA	UNIDADES
KCM46	507655	16X2 - 1/2M	1
KCM46	503655	16X2 - 1/2M	1
KCM46	C4392	M24X150 - 16X2	2

Rango de temperaturas: 0 — 110°
Material del cuerpo: Latón.

Kit Calefacción manual escuadra para cobre PN10 Compresión-M - Teide Plus

CÓDIGO	MEDIDA	
KCM15	15 - 1/2M	30

CÓDIGO	ARTÍCULO	MEDIDA	UNIDADES
KCM15	503230	15 - 1/2M	1
KCM15	507230	15 - 1/2M	1

Rango de temperaturas: 0 — 110°
Material del cuerpo: Latón.

Kit Calefacción manual escuadra para cobre con junta antigoteo PN10 Compresión-M - Teide Plus

CÓDIGO	MEDIDA	
KCM45	15 - 1/2M	30

CÓDIGO	ARTÍCULO	MEDIDA	UNIDADES
KCM45	503630	15 - 1/2M	1
KCM45	507630	15 - 1/2M	1

Rango de temperaturas: 0 — 110°
Material del cuerpo: Latón.

Kit Calefacción manual escuadra para cobre PN10 Soldar-M - Teide Plus

CÓDIGO	MEDIDA	
KCM19	15 - 1/2M	30

CÓDIGO	ARTÍCULO	MEDIDA	UNIDADES
KCM19	503240	15 - 1/2M	1
KCM19	507240	15 - 1/2M	1

Rango de temperaturas: 0 — 110°
Material del cuerpo: Latón.

Kit Calefacción manual escuadra para cobre con junta antigoteo PN10 Soldar-M - Teide Plus

CÓDIGO	MEDIDA	
KCM47	15 - 1/2M	30

CÓDIGO	ARTÍCULO	UNIDADES
KCM47	503640	1
KCM47	507640	1

Rango de temperaturas: 0 — 110°
Material del cuerpo: Latón.

Kits de calefacción manual

Kit Calefacción manual recta PN10 H-M Roscar - Teide Plus

CÓDIGO	MEDIDA	
KCM13	1/2H - 1/2M	30

CÓDIGO	ARTÍCULO	MEDIDA	UNIDADES
KCM13	503265	1/2H - 1/2M	1
KCM13	507265	1/2H - 1/2M	1

Rango de temperaturas: 0 — 110°
Material del cuerpo: Latón.

Kit Calefacción manual recta PN10 H-M Roscar Tapón metálico - Teide Plus

CÓDIGO	MEDIDA	
KCM14	1/2H - 1/2M	30

CÓDIGO	ARTÍCULO	MEDIDA	UNIDADES
KCM14	503265	1/2H - 1/2M	1
KCM14	507365	1/2H - 1/2M	1

Rango de temperaturas: 0 — 110°
Material del cuerpo: Latón.

Kit Calefacción manual Cromo pulido escuadra PN10 H-M Roscar - Teide Plus

CÓDIGO	MEDIDA	
KCM22	1/2H - 1/2M	12

CÓDIGO	ARTÍCULO	MEDIDA	UNIDADES
KCM22	503505	1/2H - 1/2M	1
KCM22	507505	1/2H - 1/2M	1

Rango de temperaturas: 0 — 110°
Material del cuerpo: Latón.

Kit Calefacción manual Blanco escuadra PN10 H-M Roscar - Teide Plus

CÓDIGO	MEDIDA	
KCM22B	1/2H - 1/2M	12

CÓDIGO	ARTÍCULO	MEDIDA	UNIDADES
KCM22B	SE503506	1/2H - 1/2M	1
KCM22B	SE507506	1/2H - 1/2M	1

Rango de temperaturas: 0 — 110°
Material del cuerpo: Latón.

Ni FREE

Kit Calefacción manual Cromo Pulido escuadra para multicapa PN10 Compresión-M - Teide Plus

CÓDIGO	MEDIDA	
KCM21	16X2 - 1/2M	12

CÓDIGO	ARTÍCULO	MEDIDA	UNIDADES
KCM21	503555	16X2 - 1/2M	1
KCM21	507555	16X2 - 1/2M	1

Rango de temperaturas: 0 — 110°
Material del cuerpo: Latón.

Kit Calefacción manual Blanco escuadra para multicapa PN10 Compresión-M - Teide Plus

CÓDIGO	MEDIDA	
KCM21B	16X2 - 1/2M	12

CÓDIGO	ARTÍCULO	MEDIDA	UNIDADES
KCM21B	SE503556R	16X2 - 1/2M	1
KCM21B	SE507556R	16X2 - 1/2M	1

Rango de temperaturas: 0 — 110°
Material del cuerpo: Latón.

Ni FREE

Kit Calefacción manual Cromo pulido escuadra para cobre PN10 Compresión-M - Teide Plus

CÓDIGO	MEDIDA	
KCM20	15 - 1/2M	12

CÓDIGO	ARTÍCULO	MEDIDA	UNIDADES
KCM20	503530	15 - 1/2M	1
KCM20	507530	15 - 1/2M	1

Rango de temperaturas: 0 — 110°
Material del cuerpo: Latón.

Kit Calefacción manual Blanco escuadra para cobre PN10 Compresión-M - Teide Plus

CÓDIGO	MEDIDA	
KCM20B	15 - 1/2M	12

CÓDIGO	ARTÍCULO	MEDIDA	UNIDADES
KCM20B	SE503531	15 - 1/2M	1
KCM20B	SE507531	15 - 1/2M	1

Rango de temperaturas: 0 — 110°
Material del cuerpo: Latón.

Ni FREE

Kit Calefacción manual Cromo pulido recto PN10 H-M Roscar - Teide Plus

CÓDIGO	MEDIDA	
KCM23	1/2H - 1/2M	12

CÓDIGO	ARTÍCULO	MEDIDA	UNIDADES
KCM23	503565	1/2H - 1/2M	1
KCM23	507565	1/2H - 1/2M	1

Rango de temperaturas: 0 — 110°
Material del cuerpo: Latón.

Válvula manual escuadra Cromo pulido PN10 H-M Roscar - Teide Plus

Funcionalidad con un aspecto inmejorable.

CÓDIGO	MEDIDA		
503505	1/2H - 1/2M	10	60

Rango de temperaturas: 0 — 110°
Material del cuerpo: Latón.

Detentor manual escuadra Cromo pulido PN10 H-M Roscar - Teide Plus

CÓDIGO	MEDIDA		
507505	1/2H - 1/2M	10	60

Rango de temperaturas: 0 — 110°
Material del cuerpo: Latón.

Válvula manual recta Cromo pulido PN10 H-M Roscar - Teide Plus

CÓDIGO	MEDIDA		
503565	1/2H - 1/2M	10	60

Rango de temperaturas: 0 — 110°
Material del cuerpo: Latón.

Válvula termostática escuadra PN10 H-M Roscar - Teide Termo plus

Eficiencia y ahorro.

CÓDIGO	MEDIDA	TUERCA		
501225	1/2H - 1/2M	M28	10	60

Rango de temperaturas: 0 — 110°
Material del cuerpo: Latón.

Válvula termostática escuadra para multicapa y cobre PN10 Compresión-M [Accesorio no incluido] - Teide Termo plus

CÓDIGO	MEDIDA	TUERCA		
501215	M24X150 - 1/2M	M28	10	60

Rango de temperaturas: 0 — 110°
Material del cuerpo: Latón.

Cabezas termostáticas

Cabeza termostática V4 - Teide Termo plus

CÓDIGO	MEDIDA	
880030	M28	30
880040	M30	30

Rango de temperaturas: 0 — 28°

Kit Calefacción termostática escuadra PN10 H-M Roscar - Teide Termo Plus

Rango de temperaturas: 0 — 110°
Material del cuerpo: Latón.

CÓDIGO	MEDIDA	
KCT06	1/2H - 1/2M - M28	18
KCT01	1/2H - 1/2M - M30	18

CÓDIGO	ARTÍCULO	MEDIDA	UNIDADES
KCT06	507205	1/2H - 1/2M	1
KCT06	501225	1/2H - 1/2M	1
KCT06	880030	M28	1
KCT01	507205	1/2H - 1/2M	1
KCT01	501275	1/2H - 1/2M	1
KCT01	880040	M30	1

Kit Calefacción termostática escuadra para multicapa PN10 Compresión-M - Teide Plus

Rango de temperaturas: 0 — 110°
Material del cuerpo: Latón.

CÓDIGO	MEDIDA	
KCT03	16X2 - 1/2M - M28	18

CÓDIGO	ARTÍCULO	MEDIDA	UNIDADES
KCT03	507255	M24X150 - 1/2M	1
KCT03	501215	M24X150 - 1/2M	1
KCT03	C4392	M24X150 - 16X2	2
KCT03	880030	M28	1

Kit Calefacción termostática escuadra para multicapa con junta antigoteo PN10 Compresión-M - Teide Plus

Rango de temperaturas: 0 — 110°
Material del cuerpo: Latón.

CÓDIGO	MEDIDA	
KCT33	16 - 1/2M - M28	16

CÓDIGO	ARTÍCULO	MEDIDA	UNIDADES
KCT33	507655	16X2 - 1/2M	1
KCT33	501615	M24X150 - 3/8M	1
KCT33	880030	M28	1
KCT33	C4392	M24X150 - 16X2	2

Kit Calefacción termostática escuadra para cobre PN10 Compresión-M - Teide Plus

Rango de temperaturas: 0 — 110°
Material del cuerpo: Latón.

CÓDIGO	MEDIDA	
KCT05	15 - 1/2M - M28	18

CÓDIGO	ARTÍCULO	MEDIDA	UNIDADES
KCT05	507255	M24X150 - 1/2M	1
KCT05	501215	M24X150 - 1/2M	1
KCT05	880030	M28	1
KCT05	C4381	M24X150 - 15	2

Kit Calefacción termostática escuadra para cobre con junta antigoteo PN10 Compresión-M - Teide Plus

Rango de temperaturas: 0 — 110°
Material del cuerpo: Latón.

CÓDIGO	MEDIDA	
KCT35	15 - 1/2M - M28	16

CÓDIGO	ARTÍCULO	MEDIDA	UNIDADES
KCT35	507655	16X2 - 1/2M	1
KCT35	501615	M24X150 - 3/8M	1
KCT35	C4381	M24X150 - 15	2
KCT35	880030	M28	1

Detentor escuadra PN10 H-M Roscar - Teide Plus

CÓDIGO	MEDIDA		
507200	3/8H - 3/8M	10	60
507205	1/2H - 1/2M	10	60
507210	3/4H - 3/4M	8	48

Rango de temperaturas: 0 — 110°
Material del cuerpo: Latón.

Detentor escuadra tapón metálico PN10 H-M Roscar - Teide Plus

CÓDIGO	MEDIDA		
507305	1/2H - 1/2M	10	60

Rango de temperaturas: 0 — 110°
Material del cuerpo: Latón.

Detentor escuadra para multicapa y cobre PN10 Compresión-M - Teide Plus

CÓDIGO	MEDIDA	TUERCA		
507255	M24X150 - 1/2M	Accesorio No Incluido	10	60

Rango de temperaturas: 0 — 110°
Material del cuerpo: Latón.

Detentor escuadra para tubo de cobre PN10 Compresión-M - Teide Plus

CÓDIGO	MEDIDA		
507215	12 - 3/8M	10	60

Rango de temperaturas: 0 — 110°
Material del cuerpo: Latón.

Detentor escuadra PN10 Soldar-M - Teide Plus

CÓDIGO	MEDIDA		
507240	15 - 1/2M	10	60

Rango de temperaturas: 0 — 110°
Material del cuerpo: Latón.

Detentor escuadra tapón metálico PN10 Soldar-M - Teide Plus

CÓDIGO	MEDIDA		
507340	15 - 1/2M	10	60

Rango de temperaturas: 0 — 110°
Material del cuerpo: Latón.

Detentor recto PN10 H-M Roscar - Teide Plus

CÓDIGO	MEDIDA		
507260	3/8H - 3/8M	10	60
507265	1/2H - 1/2M	10	60
507270	3/4H - 3/4M	8	48

Rango de temperaturas: 0 — 110°
Material del cuerpo: Latón.

Detentor recto tapón metálico PN10 H-M Roscar - Teide Plus

CÓDIGO	MEDIDA		
507365	1/2H - 1/2M	10	60

Rango de temperaturas: 0 — 110°
Material del cuerpo: Latón.

Detentor recto con junta antigoteo y tapón metálico PN10 H-M Roscar - Teide Plus

CÓDIGO	MEDIDA		
507665	1/2H - 1/2M	10	60

Rango de temperaturas: 0 — 110°
Material del cuerpo: Latón.

Válvula esfera PN10 H-H Roscar Palanca Inox funda naranja - Tajo Solar

Probablemente, la única válvula de esfera que resiste picos de 200ºC.

CÓDIGO	MEDIDA		
SL1111	3/8H - 3/8H	10	60
SL1112	1/2H - 1/2H	25	50
SL1113	3/4H - 3/4H	20	40
SL1114	1H - 1H	10	20
SL1115	1 1/4H - 1 1/4H	6	12
SL1116	1 1/2H - 1 1/2H	4	8
SL1117	2H - 2H	2	4

Rango de temperaturas: -20 — 200°
Material del cuerpo: Latón.

Válvula esfera PN10 M-H Roscar Palanca Inox funda naranja - Tajo Solar

CÓDIGO	MEDIDA		
SL1130	3/8M - 3/8H	10	60
SL1132	1/2M - 1/2H	25	50
SL1133	3/4M - 3/4H	20	40
SL1134	1M - 1H	10	20

Rango de temperaturas: -20 — 200°
Material del cuerpo: Latón.

TUBO & RACORES

Tubo	200
Colectores	200
Racores	201

Tubo PEX-Al-PEX en rollo - Multicapa agua

Rango de temperaturas: 0 — 90°
Material del cuerpo: Pex-Al-Pex.

CÓDIGO	MEDIDA	
841011	16X2 - 100M	100
841007	16X2 - 25M	25
841035	18X2 - 200M	200
841021	20X2 - 100M	100
841017	20X2 - 25M	25
841039	25X2,5 - 25M	25
841041	25X2,5 - 50M	50
841061	32X3 - 50M	50

Ni FREE

Tubo PEX-Al-PEX en barra - Multicapa agua

Rango de temperaturas: 0 — 90°
Material del cuerpo: Pex-Al-Pex.

CÓDIGO	MEDIDA	
841111	16X2 - 5M	75
841121	20X2 - 5M	50
841141	25X2,5 - 5M	25
841161	32X3 - 5M	20
841171	40X4 - 4M	20
841181	50X4,5 - 4M	20
841191	63X6 - 4M	12

Ni FREE

Colectores

Armario plástico - Colectores

Material del cuerpo: Plástico.

CÓDIGO	MEDIDA	
38510	320X265X80	10
38520	400X265X80	10
38530	500X265X80	10
38540	600X265X80	10

Conector para tubo de cobre Cromo PN10 Compresión - Teide

Rango de temperaturas: 0 — 110°
Material del cuerpo: Latón.

CÓDIGO	MEDIDA		
C4379	M24X150 - 12	10	400
C4380	M24X150 - 14	10	400
C4381	M24X150 - 15	10	400

Conector para multicapa Cromo PN10 Compresión - Teide

Rango de temperaturas: 0 — 110°
Material del cuerpo: Latón.

CÓDIGO	MEDIDA		
C4392	M24X150 - 16X2	20	300

Manguito radiador latón PN16 H-M Roscar - Teide

Rango de temperaturas: 0 — 110°
Material del cuerpo: Latón.

CÓDIGO	MEDIDA		
509001	1/2H - 1/2M	50	100
509002	3/4H - 3/4M	30	60
509003	1H - 1M	20	40

Ni FREE

Codo radiador latón PN16 H-M Roscar - Teide

Rango de temperaturas: 0 — 110°
Material del cuerpo: Latón.

CÓDIGO	MEDIDA		
509011	1/2H - 1/2M	35	70
509012	3/4H - 3/4M	20	40
509013	1H - 1M	10	20

Ni FREE

ACCESORIOS

Purgadores 204

Purgador automático 204

Válvula de descarga 205

Juntas 205

Purgador giratorio con tórica PN10 M - Teide

CÓDIGO	MEDIDA			
04499	1/8M	10		500
505010	1/2M	10	200	400

Rango de temperaturas: 0 — 110°
Material del cuerpo: Latón.

Purgador automático

Purgador de aire automático PN10 M cromo - Teide

CÓDIGO	MEDIDA	
504060	1/2M	48

Rango de temperaturas: 0 — 110°
Material del cuerpo: Latón.

Purgador de aire automático PN10 M color latón - Teide

CÓDIGO	MEDIDA	
504010	3/8M	48
504020	1/2M	48

Ni FREE

Rango de temperaturas: 0 — 110°
Material del cuerpo: Latón.

Válvula de descarga PN10 Roscar - Teide

CÓDIGO	MEDIDA	TUERCA		
504220	1/2M - 3/4M X 15	Tapón Hembra	35	70
504230	3/4M - 1M X 20	Tapón Hembra	20	40

Rango de temperaturas: 0 — 120°
Material del cuerpo: Latón.

Juntas

Junta plana para racor abocardado - Accesorios

CÓDIGO	MEDIDA		
04700	1/2	100	10000
04725	M16X150	100	10000
04710	M18X150	100	10000
04726	M20X150	100	10000

Rango de temperaturas: -40 — 60°
Material del cuerpo: Nbr.

Junta plana para racor plano - Accesorios

CÓDIGO	MEDIDA		
04699	3/8	100	3000
04701	1/2	100	5000
04702	3/4	100	5000
04708	7/8	100	5000
04703	1	100	3000
04704	1 1/4	100	1500
04705	1 1/2	100	1500
04706	2	100	1000
04707	2 1/2	100	500

Rango de temperaturas: -40 — 60°
Material del cuerpo: Nbr.

	TAJO 2000	TAJO 200 VITAQ	TAJO PRO	TAJO 2000 Anticorrosión	TAJO 2000 SOLAR	TURIA	SENA	NILE	SIL	TEXAS	STOP	JÚCAR
Presión Nominal (bar)	50	50	40	32	10	40	30	25	16	30	16	30
Rango Temperatura (°C)	-20 a 140	-20 a 140	-20 a 140	-20 a 140	-20 a 240	-20 a 140	-20 a 120	-20 a 80	Agua fría	-20 a 120	Agua fría	-20 a 120
APLICACIÓN												
Redes de distribución de agua **po**table	●	●	●	●		●	●		●		●	
Acometidas de agua potable	●	●	●	●		●	●		●		●	
Instalaciones de fontanería	●	●	●	●		●	●	●		●	●	●
Sistemas de distribución de agua caliente sanitaria	●	●	●	●	●	●	●	UD		●		●
Instalaciones de calefacción	●	●	●	●	●	●	●					●
Instalaciones solares térmicas					●							
Redes de aire comprimido	●					●						
Aplicaciones neumáticas	●					●						
Aplicaciones oleohidráulicas	●											

UD: Uso discontinuo

Las relaciones comerciales entre ARCO y sus clientes se regirán en todo caso y prevalentemente por las condiciones generales de venta disponibles en la página web www.valvulasarco.com

1. - PEDIDOS:

Los pedidos pueden ser realizados por e-mail atencioncliente@valvulasarco.com, tel +34 961 499 429/30 y fax +34 961499609 e implican la aceptación y sumisión expresa de las condiciones generales de venta de ARCO. Todo pedido será suministrado en el plazo de entrega comunicado provisionalmente según disponibilidad y respetando las cantidades mínimas (en cajas completas) según la tarifa vigente. Arco se reserva el derecho de rechazar cualquier pedido y/o a anularlo cuando se hubiera incumplido cualquier contrato u obligaciones previas.

2. - TRANSPORTE:

Los precios incluidos en nuestra tarifa se concederán a portes pagados para pedidos superiores a 350€ para entregas de pedidos localizados dentro de la Península Ibérica (impuestos indirectos no incluidos) siendo para Canarias, Ceuta y Melilla el importe mínimo del pedido 800€. Siempre que los portes sean pagados, Arco seleccionará la empresa de transporte.

Para pedidos internacionales Arco y el comprador acordarán en todo caso el INCOTERM internacional vigente, así como el resto de las condiciones de transporte, entrega y traslado del riesgo de la mercancía, que variarán dependiendo el destino, peso y cantidad.

3. - RECEPCIÓN:

En el momento de la entrega de la mercancía deberá ser verificada, a los efectos de la aceptación y corrección de la misma, en cuanto al número de bultos recibidos y al buen estado del embalaje. Cualquier anomalía en cuanto al número de bultos y buen estado del embalaje debe ser comunicada a atención al cliente y de inmediato al transportista, haciéndolo constar en el mismo albarán de entrega del transportista, no aceptándose reclamaciones en este sentido que no consten en observaciones del albarán de entrega del transportista.

4. - GARANTÍAS:

La garantía de calidad del producto de Arco es aplicable exclusivamente a los productos defectuosos que Arco compruebe y confirme que son debidos a defectos de fabricación originados por Arco antes de su expedición al cliente. Dichos defectos de calidad de producto deberán ser de alguno de los siguientes tipos:

- Defecto de calidad externo: defecto en la venta de un producto que afecta a su calidad y que es detectable por su apariencia externa (deformidades externas, roturas,...).
- Defecto de calidad interno: defecto en la venta de un producto que afecta a su calidad y que no es detectable por su apariencia externa (defectos de funcionamiento, de carácter interno....)

Cualquier defecto de calidad del producto debe ser comunicado por escrito a Arco en el momento de su detección por parte del cliente de Arco (aquel al que Arco vendió el producto con defecto de calidad). En caso de cursarse por el cliente una reclamación por dichos defectos, el cliente podrá optar por la sustitución o abono de dicho producto. La garantía que se aplicará sobre los productos de Arco será de 10 años. Esta garantía se extiende a todo defecto de calidad de producto de Arco, bien en sus materias primas base, como de fabricación, limitando nuestra responsabilidad a la sustitución o abono de las piezas defectuosas reconocidas por Arco, sin indemnización alguna.

En ningún caso la responsabilidad de Arco se extenderá a la pérdida de beneficio o lucro cesante. Para todos los efectos se considerará fecha de inicio de la garantía la de nuestra factura de venta correspondiente. Todo producto no utilizado adecuadamente, bien por no estar de acuerdo con la normativa de instalación actual o fuera de los límites de utilización, quedará inmediatamente fuera de garantía. Arco podrá negarse a reparar o sustituir los productos si el cliente no cumple con sus obligaciones legales. (VER CERTIFICADO DE GARANTÍA)

5. - DEVOLUCIONES:

Será indispensable para proceder a realizar cualquier devolución pasar una petición previa por escrito y ser autorizada por Arco.

No se admitirán devoluciones de material que esté fuera de catálogo o que, estando en catálogo, haya sufrido modificaciones de diseño o funcionales, o fuera de garantía. Arco no acepta devolución de productos personalizados.

Los abonos por devoluciones de material no defectuoso y en buen estado que hayan sido autorizados por Arco serán atendidos con el siguiente criterio adjunto, deduciendo de su importe su porcentaje, por gastos técnicos y de personal.

- No se aplicará demérito alguno durante los 30 días siguientes desde la fecha factura.
- Entre los 30 días -18 meses desde la fecha factura se aplicará un demérito del 20%.
- A partir de los 18 meses - 24 meses desde la fecha factura se aplicará un demérito del 50%.
- No se admitirán devoluciones pasados 24 meses desde la fecha factura.

6. - FORMAS DE PAGO:

Las facturas deben ser pagadas como máximo a 30 días fecha factura o en la fecha que indique la factura si se pacta un plazo distinto de esta condición general.

La venta se realiza bajo la cláusula de reserva de dominio.

7. - CATÁLOGO DE PRODUCTO Y TARIFA:

La tarifa de precios vigente siempre será la última tarifa emitida por VÁLVULAS ARCO SL y sustituye a las anteriores tarifas y ofertas.

VÁLVULAS ARCO, S.L., se reserva la facultad de cambiar, en cualquier momento, el diseño y materiales de cualquiera de sus productos, así como sus precios. Las modificaciones de precios serán comunicadas por Arco a sus clientes en un plazo mínimo de un mes y entrarán en vigor en la fecha indicada en la tarifa o en la comunicación pertinente efectuada al efecto.

JULIO 2021

VÁLVULAS ARCO S.L., fabricante de válvulas, accesorios y tubo para uso doméstico de sistemas de agua, calefacción y gas, emite el presente Certificado de Garantía con los siguientes Términos y Condiciones.

1. **VÁLVULAS ARCO S.L.** ofrece sobre todos sus productos con marca ARCO o VA garantía durante los siguientes períodos:

   - 10 años desde la fecha de compra.

   - 15 años desde la fecha de compra para todos los productos VITAQ (con sistema antical).

1.1. El Comprador tendrá derecho a reclamar esta garantía mediante la presentación de la factura de compra que identifique el producto reclamado.

1.2. La garantía del producto es válida siempre y cuando se respeten las condiciones de servicio establecidas en las especificaciones de producto de ARCO.

2. **La garantía no será válida en los siguientes casos:**

2.1 Quedan excluidos los defectos causados por uso incorrecto del producto, como por ejemplo:

- Daños producidos sobre el producto durante su instalación o su uso.
- Congelación de la instalación.
- Fluidos que contengan impurezas o aditivos corrosivos u otros fluidos diferentes a los especificados en las condiciones de servicio de ARCO.
- Temperatura de servicio superior a la temperatura máxima especificada para cada familia de producto.
- Presión superior a los parámetros indicados en las condiciones de servicio ARCO.

2.2. Quedan excluidos los componentes de las válvulas y los accesorios, tales como mandos, ejes, juntas o filtros envejecidos por uso, servicio o condiciones meteorológicas normales.

2.3. Quedan excluidos los defectos causados sobre los asientos de teflón y las juntas de Viton y NBR, por falta de mantenimiento (accionamiento mensual de forma regular).

2.4. Quedan excluidos los defectos causados por manipulación inapropiada y por deformaciones mecánicas de los productos.

2.5. Quedan excluidos los servicios de mantenimiento periódicos de la instalación y de sus elementos.

3. **La garantía cubre todos los defectos de fabricación que puedan presentarse durante el periodo establecido.**

3.1. El comprador tiene el derecho de obtener un producto nuevo, si el producto presentado muestra un defecto de fabricación. En caso de no disponer del mismo modelo para su remplazo, Arco propondrá un producto funcionalmente similar.

3.2. La garantía no cubre daños indirectos o pérdidas de beneficio, aunque sí que cubre todos los costes directos ocasionados por el defecto del producto, mediante una poliza de seguros de Responsabilidad General de Producto, que cubre hasta **12.000.000 €, con un límite por caso de hasta 6.000.000 €.**

4. **Cualquier producto susceptible de tener un defecto durante el periodo especificado de garantía, deberá ser reportado y físicamente enviado al Servicio de Atención al Cliente de VÁLVULAS ARCO, S.L., quien analizará técnicamente el producto recibido en su Departamento de Calidad y confirmará mediante Informe de Calidad si hay defecto de fabricación o no.**

5. VÁLVULAS ARCO, S.L. sólo aceptará reclamaciones realizadas directamente por sus clientes (los compradores), y todas las responsabilidades a asumir por parte de Válvulas Arco, serán exclusivamente con ellos.

10 YEARS GUARANTEE

15 YEARS GUARANTEE VITAQ SYSTEM

Válvulas Arco S.L.

Av. del Cid, 16
46134 | Foios | Valencia | España

ATENCIÓN AL CLIENTE atencioncliente@valvulasarco.com
Tel: +34 961 499 429/30

www.valvulasarco.com